Sarkomer / Çizgi Diyarı

BUNLARI ALDINIZ MI?

AĞUSTOS AYI YAYINLARIMIZ
(1 - 15 AĞUSTOS)

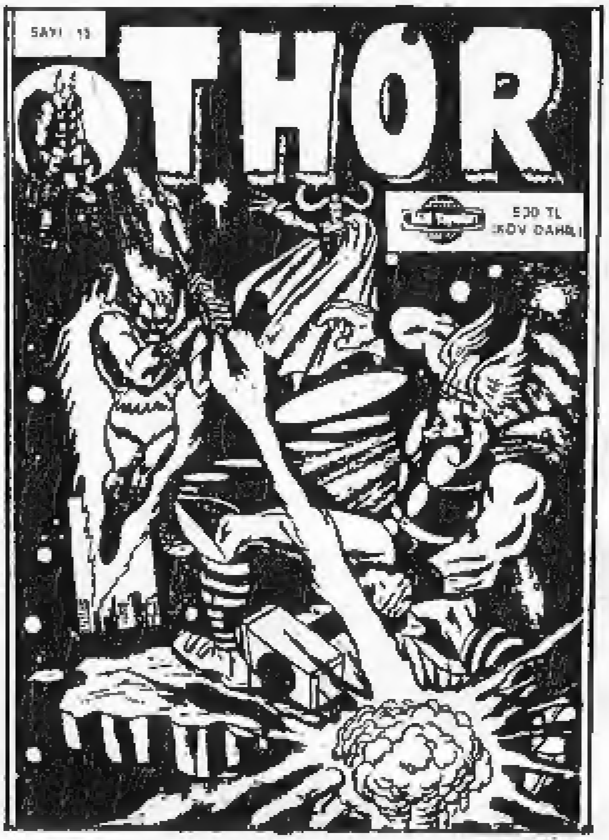

AYLIK YAYINLAR

* THOR (Sayı 15)
* KELOĞLAN SÜPER CİLT (Sayı 7)
* SÜPER KORKU (Sayı 15)
* SALATA (sayı 9)
* RED SONYA (Sayı 12)
* ROM (Sayı 10)
* CONAN ALBÜM (Sayı 4)
* YÜZBAŞI VOLKAN (Sayı 2)

ONBEŞ GÜNLÜK YAYINLAR

* CONAN YENİ MAC DİZİSİ (Sayı 112)
* KAPTAN AMERİKA (Sayı 9)
* FANTASTİK DÖRTLÜ (Sayı 9)
* CONAN SÜPER CİLT (Sayı34)

HAFTALIK YAYINLAR

* CONAN KOLL DİZİSİ (Sayı 57)
* CONAN KOLL DİZİSİ (Sayı 58)
* CONAN KOLL DİZİSİ (Sayı 59)

ALFA Yayınları ®

Parlak bir fen adamı... En iyi arkadaşı, aşık olduğu kadın ve onun ateşli, öfkeli küçük kardeşi!.. Dördü birlikte, uzayın bilinmeyen güçlerine karşı koydular ve kozmik ışınların etkisinde kalarak, insandan ayrı bir şeye dönüştüler!.. BAY FANTASTİK... YARATIK... GÖRÜNMEZ KIZ ve ATEŞ ADAMI!.. İŞTE FANTASTİK DÖRTLÜ! ARTIK BÜTÜN KÖTÜLER KORKSUN!...

BILL MANTLO writer · JOHN BYRNE and JOE SINNOTT artists · JOHN COSTANZA letters · BOB SHAREN colors · MARK GRUENWALD editor · JIM SHOOTER editor-in-chief

Sarkomer/Çizgi Diyarı

Fantastic Four No 217 Copyright © 1980 by MARVEL COMICS GROUP, Marvel Entertainment Group Inc Copyright © 1988 Bu dizinin Türkiye'de ve Türkçe konuşulan ülkelerde kitap ve dergi olarak yayın hakkı Alfa Yayıncılık Ltd Şti'ne verilmiştir Her hakkı saklıdır

OĞLUMUZ..
AGATHA HARKNESS'LA EMİN ELLERDE...DOĞRULUĞU TEKRAR TEKRAR KANITLANDI! AMA BLASTAAR'IN SALDIRISI SONUCU...
..GÜVENLİK SİSTEMLERİMİZ GÖZDEN GEÇMEDİKÇE, HİÇ BİRİMİZİN BURADA GÜVENDE OLAMAYACAĞIMIZI ANLADIM...
GEÇİCİ ONARIMLAR İÇİN HERBİE BANA YARDIM EDİYOR...
OLUMLU...
ÇEKİLMEZSİN, REED! ÇEVRENİ SÖYLEDİĞİNİ YİNELEYEN MAKİNALARLA DONATMIŞSIN! AMA İNSAN UNSURUNU UNUTUYORSUN! EĞER BENİ ARARSAN, TEPEDE OLACAĞIM... OĞLUMLA!
YALNIZCA EN İYİYİ YAPIYORUM, SUE! NASILDI BU?
YETERSİZ BİLGİ...
SANA SORMADIM!
BU PLAĞI 500.000 KEZ DİNLEDİM! YİNE DE DÜNYADA KALICI BİR ŞEYLERİN OLDUĞUNU BİLMEK, NE GÜZEL!
NEREYE OĞLUM? GARAJA MI?
YALNIZCA SPOR ARABALAR İÇİN Mİ GÜZEL GİYİNİRİM? HA, EŞYA VAGONU? DANSA GİDİYORUM...
DIŞARI FIRLAMADAN DUROMU YAKMAYA NE DERSİN?
TABİİ, BEN... NEREDEYSE UNUTUYORDUM... AY! BUNUN ATEŞLİ BİR GECE OLDUĞUNU ANIMSADIM BİRDEN...
VE JOHNNY STORM GİTTİKTEN SONRA...
PEKİ, ÖYLE OLSUN! EROİNMANLARIN ARASINA DÜŞMEZSİN UMARIM... HEY, UZUN?
ATEŞİN VAR MI?
TABİİ, BEN... EKSİ İŞARETLİ BÖLMEYE DOĞRU İNDİR...
UZUN'UN KAFASI, ALACA KARANLIK BÖLGEDE...
EĞER BAY FANTASTİK'İN AKLI O AN BAŞKA YERDEYSE...

Sarkomer/Çizgi Diyarı

O SIRADA, NEW YORK KENT METROSUNUN DAHA YORUCU ULAŞIMI İÇİN, ATEŞ YOLUYLA DAHA HIZLI UÇUŞUNDAN VAZ GEÇEN JOHNNY STORM, SONUNDA KENDİNİ UYUŞTURUCU STÜDYO OO* DİSKOTEĞİNDE BULUR..
GÜZEL! MÜTHİŞ IŞIKLANDIRMA! MÜTHİŞ MÜZİK. NE ŞU SEVİMLİ KIZ!
SANA SARHOŞLARLA DANS ETMEDİĞİMİ SÖYLEMİŞTİM.
BAK,
AH, HADİ BEBEĞİM! SORUN NE? ARKADAŞLIĞIM YETERİNCE İYİ DEĞİL Mİ?
* SONSUZLUK SİMGESİ.
BİR YANLIŞ ANLAMA OLDUĞUNU SANIYORUM ARKADAŞ..
HEY, SAĞ OL AMA, BEN HALLEDEBİLİRİM!
SEN DE KİMSİN, ZIPIR? KOCASI MI?
BEN Mİ? YALNIZCA KADININ DOKUNULMAZLIĞINA SAYGI DUYAN BİRİ...
KOCASI DEĞİLSEN, İŞİMİZE BURNUNU SOKMANI DÜŞÜNDÜREN NE?
PEKİ.. DİĞER DÜŞÜNDÜKLERİMİN ARASINDA BU DA VAR...
WHUMP!
VE BU!
HAY ALLAH! SEN.. SEN ATEŞ ADAMSIN!
EVET.
HEY, ÜZGÜNÜM! TAM GİDİYORDUM...
KORKARIM BU, BENİM İÇİN DE GEÇERLİ...
NASIL? AMA...
KAHRETSİN NE YAP..? ATEŞİM! BU GECE ONU UNUTACAĞIMA SÖZ VERMİŞTİM...

Sarkomer/Çizgi Diyarı

SIKINTILI KARDEŞİ F.D.NÜN OTURMA BÖLÜMÜNE GİDERKEN VİCDANEN RAHATSIZDI...
BELKİ DE REED'E KARŞI ÇOK ACIMASIZDIM... FRANKLIN FISILTI TEPESİ'NDE EMNİYETTE!
VE REED'İN ÇALIŞTIĞI ŞEY, BAXTER BİNASININ KORUNMASININ YENİDEN DÜZENLENMESİ... BÖYLECE OĞLUMUZ DA TEKRAR BURADA KALABİLECEK!
SON SALDIRI VE KAÇIRILMA OLAYI, DÜŞMANLARIMIZIN FRANKLIN ARACILIĞIYLA BİZE DARBE İNDİREBİLECEĞİNİ GÖSTERİYOR...
HERBIE? ÖZEL BÖLMEMİZE GİRMEK İÇİN PROGRAMLANMAMIŞTIN?
ÜZGÜNÜM, BAYAN RICHARDS... SİZİ GÖRMELİYDİM...
...ÖLDÜRMEDEN ÖNCE, SON KEZ!..
VREET
HERBIE?!
G...GÜÇ ALANIMI TAM ZAMANINDA AÇTIM! SANKİ İÇİMDEN GELEN BİR SES, TEHLİKEYİ BİLDİRDİ...
KORUYUCU GÖRÜNMEZLİK ALANINI SÜRDÜRMEK İÇİN, GÜCÜN SENİ KORUYAMAYACAK, BAYAN RICHARDS! YETENEĞİNİN SINIRINI...
...BİLİYORUM! KIRILMA NOKTASINA NASIL İTECEĞİMİ DE!
H... HAKLI... BU GERİLİME DAYANILMAZ! GÜÇ ALANIMI İNDİRMELİYİM...!
VE GÖRÜNMEZ OLMALIYIM! NİÇİN... YA DA NASIL, BİLMİYORUM... AMA HERBIE REED'İN PROGRAMLAMASINDAN ÇIKTI!
AMA REED'İ BULUP, GÖREVLİ ROBOTUMUZUN BİZE KARŞI ÇALIŞTIĞINI İLETMELİYİM!

Sarkomer/Çizgi Diyarı

O SIRADA, ACILIP KAPANIR BÖLMELİ GENIS ODADA...
SU KOCA GÖVDELİ SAATLİ KİLİDİ KOYACAGIM YER BURASI MI, UZUN?
EVET, BEN!.. NEGATIF BÖLMEYİ İDARE EDEN ÇEŞİTLİ ENGELLERİ KONTROL EDECEK!
FONKSİYONU, BU ENGELLERİN İÇERİDEN YA DA DIŞARIDAN İHLALİNE ENGEL OLMAK!
YALNIZCA BİZ DÖRDÜMÜZ GELECEKTE GİREBİLİRİZ BU BÖLMEYE !..
BİR SÜRE KAÇAMAK YAPMAK İÇİN KULLANABİLİRİM..
IEEEEEEEEEEE
VREEP
..HERBIE DEDİĞİN ŞU ALLAHIN BELASI MEKANİK HATADAN..
BEN!!
ŞİMDİ SEN DE ONA KATILACAKSIN!
HERBIE'Yİ DÜŞÜNECEK VAKİT YOK! SAATLİ KİLİDİ HENÜZ ÇALIŞTIRMAMIŞTIM!
VE BEN, NEGATİF BÖLMEYE DOĞRU SAVRULUYOR!

TUM OLUMLU MADDELERİN, ZIT ZERRELERDEN OLUŞMUŞ MADDEYE DONUŞTUGU EVRENE HIZLA KAYIYOR!
THHANG!
YAYLI OKU HAREKETE GEÇİRMELİYİM! VE BENE ULAŞMASINA DUA ETMELİYİM!
ŞU KADAR. REED'İN BANA CANKURTARAN HALATI YOLLAYACAĞINI BİLİYORDUM!
NEGATİF OLAN HER ŞEYİN ŞEKİL DEĞİŞTİRDİĞİ CEVİZ DEPOSUNUN TABANINA ÇARPMADAN ÖNCE.
YUZZZIPP??
REED BİR KEZ AÇIKLAMIŞTI DAVRANIŞLA KESİN İLİŞKİSİ VAR!
VE ŞU KABLOYA TUTUNUR TUTUNMAZ, ŞU İĞRENÇ KOMPİTÜRÜ YOK EDECEĞİM! BENİ SIKAN TEK ŞEY..
-REED'İN KABLONUN DİĞER UCUNU NİYE ÇEKMEDİĞİDİR?!?
O ANDA BAY FANTASTİK'İN KENDİ SORUNU VARDIR...
SAVAŞI BIRAK, HERBİE! ŞU ANKİ PROGRAMINA KARŞI OLAN KİŞİNİN SESİDİR!
ÇOK KOMİK SİN, YARATICI!

KENDİMDE BAZI DEĞİŞİKLİKLER YAP-
TIM, YARATICI...!
BİR ZAMANLAR, UZAYA
UZAY GEMİSİ VARDI...
"YENİ ŞAMPİYONLAR ADLI BİR GRUBU, SFENKS DİYE BİLİNEN GİZEMLİ BİRİ.. VE 3. YOLCU DR. SUN'I YAZGILARINA DOĞRU GÖTÜRÜYORDU....
"AMA DR. SUN, XANDAR'IN 4
YALNIZCA DR. SUN'IN SAHİP OLMASI
VE XANDAR'IN ANA KOMPÜTÖRÜYLE SAĞLANAN SÜREKLİ BAĞLANTIYLA, AKLİ DUBLAJIN YAPTIĞIN ŞEYE GEÇTİ...
HERBIE!

Sarkomer/Cizgi Diyarı

BENİ SERSEMLETMEK İÇİN, BAXTER BİNASININ ELEKTRONİK SAVUNMA SİSTEMLERİNDEN YARARLANDIN HA?
DÜNKÜ BİR SALDIRIYI İSTEMİŞTİM. AMA BULDUĞUN İNANILMAZ GÜÇTE! İKİNCİ BİR SALDIRIDA BULUNAMAYACAK!..
ASLA FIRSAT BULAMAYACAKSIN, SUN! BENLE BENİ YENEBİLİRSİN . AMA
AMA ATEŞ ADAM VAR DAHA!..
HAYIR, RICHARDS! F.D'NUN EN GENÇ ÜYESİNİ UNUTMADIM... DÖNÜŞÜ PLANLANDI!
CHIK
AMA BENİ DUYAMAZSIN! FELÇ EDİCİ GÜCÜM SENİ UYUŞTURDU. JOHNNY STORM'U UYARAMAYACAKSIN!.
STUDYO 00 DİSCOSU'NUN DANS PİSTİNDE..
GECEYİ AYDINLATABİLDİK Mİ, JOHNNY?
EVET, GÜZELİM!
ANİDEN..
HMM 'BAŞKASI DA AYNI DÜŞÜNCEDE GİBİ'
F.D'NUN ACİL DURUM İŞARETİ!
SÖYLEME.?
KORKARIM Kİ, ÖYLE!
AMA YAPILACAK BİR İŞİM VAR. AMA BEN DE EĞLENCEYİ KAÇIRMAK İSTEMEZDİM!
ALEV-LEN!

BİR KAÇ SAAT İÇİNE, GİT-MELİ
BU DENLİ KISA SÜREDE ORTAYA ÇIKAN VE TAKIM ARKADAŞLARIMI BUNAL-TAN TEHLİKE NEDİR?
UMARIM, BEN'İN ŞAKASI DEĞİLDİR..
HAYIR! YANLIŞ BİR ŞEY VAR! ÇA-TIDAKİ ALICILAR BİR TEPKİDE BU-LUNMADILAR!
EN İYİSİ, DU-VARDAN GİREYİM!
AMA ONU BİR SÜRPRİZ BEKLE-MEKTEDİR.
SHHSSSSSS
DUVARLARDAN ÇIKAN, SIKIŞTIRIL-MIŞ HAVA SİLAHLARI ATEŞ'İMİ SÖNDÜR-MEYİ DENİYOR!
AMA BEN ATEŞ ADAM'IM, PASTA MUMU DEĞİL! VE BE-Nİ BAXTER BİNASININ SA-VUNMA SİSTEMİYLE DUR-DURMAĞA ÇALIŞAN KİMSE..
- PİŞMAN O-LACAK!
JOHNNY BUHAR ŞEKLİNDE HA-REKETLENEREK, SİLAHLARI YOK EDER...
- VE ANİDEN ATEŞ SÖNDÜRÜCÜ KÖPÜK PUS-KÜRTÜCÜSÜNE SALDIRIP.
BEN İLE REED, BEN ORA-DAN AYRILDIĞIMDA SAVUN-MAYI GÜÇLENDİRMEĞE ÇA-LIŞIYORLARDI! BELKİ DE DENEY YAPIYORLARDIR..

AMA BENİ BU YÜZDEN GÜZEL BİR BAYANDAN AYIRDILARSA ...
KÖPÜĞÜ KOLAYCA GEÇEN ATEŞ ADAM, ANA LABORATUARA YÖNELİR...
UÇUŞU UYARILMADAN, BİRDEN DURDURULUR!
DUVARLARDAN ÇIKAN TERMOS KAPAKLAR! SEVREMİ SARDI. GEÇİCİ VÜCUT ISIM HAREKETE GEÇMELİ!
BU HAVASIZ YERDE ALEVLE KALMAM OLANAKSIZ!
KUŞKULANMAĞA BAŞLADIYSA DA, ŞİMDİ DENEYEMEYECEĞİNDEN EMİNDİR...
O SIRADA, NEGATİF BÖLMEDE...
UFF NE ZAMANDIR BİLİNÇSİZİM? SAATLERCE Mİ?
PEKİ NİYE İYİLEŞEMİYORUM? DR SUN, ELİNDE FIRSAT VARKEN, NİYE NÖTRONLA BENİ ÖLDÜRMEDİ?
YA BEN? SUN ONA BAŞKA BİR ÖLDÜRÜCÜ SARSINTI VERECEĞİNİ SÖYLEMİŞTİ. SERSEMLEMİŞ ŞEKİLDE ORADA YATIYOR, AMA CANLI.. BİZ YATARKEN JOHNNY NE YAPTI ACABA?
HAYIR! SUN HER HAREKETİMİ İZLİYOR!
KSSKSSKSS KSSSSSSS.
HA? BU SES! HERBIE'NİN DİNLENMEDE OLDUĞUNU GÖSTEREN SES...!

HERBIE GİBİ, ATEŞ ADAM'LA NİYE DÖĞÜŞSÜN? PLANLADIĞIM HER KO-
KOMPİTÜRLERİ-MİZİ YÖNETİYOR!
SHKROW!

Sarkomer/Çizgi Diyarı

GELECEK SAYI: ÖRÜMCEK ADAM ZİYARETE GELDİĞİNDE...

Sarkomer/Çizgi Diyarı

Parlak bir fen adamı En iyi arkadaşı, aşık olduğu kadın ve onun ateşli, öfkeli küçük kardeşi! Dördü birlikte, uzayın bilinmeyen güçlerine karşı koydular ve kozmik ışınların etkisinde kalarak insandan ayrı bir şeye dönüştüler! **BAY FANTASTİK... YARATIK... GÖRÜNMEZ KIZ ve ATEŞ ADAMI... İŞTE FANTASTİK DÖRTLÜ! ARTIK BÜTÜN KÖTÜLER KORKSUN!...**

BILL MANTLO ADOPTED WRITER · JOHN BYRNE & JOE SINNOTT ARTISTS IN RESIDENCE · JIM NOVAK LETTERER BEN SEAN COLORIST · JIM SALICRUP EDITORIAL TENANT · JIM SHOOTER SUPERINTENDENT

Fantastic Four No 218 Copyright ⓒ 1980 by MARVEL COMICS GROUP, Marvel Entertainment Group, Inc Copyright ⓒ 1989 Bu dizinin T...

Şarkomer/Çizgi Diyarı

ÖRÜMCEK ADAM KENDİNDEN GEÇER-
OLANLARDIR
ÖRÜMCEK ADAM HEMEN BULUŞMALIYIZ!
ATEŞ ADAM
AKŞAM ÜSTÜ OKULDAN AYRILDIKTAN
ALEVLE YAZILMIŞ BİR MESAJ GÖRÜR...
TRO VE YENİ SUÇ ORTAKLARI... KORKUNÇ DÖRTLÜ TARAFINDAN HAZIRLANAN
ŞİMDİ GÖZ HAPSİNDEDİR...
AĞZINI AÇMASI OLANAKSIZDIR. KORKUNÇ DÖRTLÜ, KAPANCI ARACILIĞIYLA BAXTER BİNASINA GİREBİLMEK İÇİN...
AAAAH...
...YANDIM!
ZSTROM

ELEKTRİK ÇARPTI! ÖLECEĞİM! DÜŞÜYORUM! DÜŞÜYORUM!
YO! PANİĞE KAPILMAMALIYIM! GERÇEK ÖRÜMCEK ADAM NE YAPARDI?
ÖRÜMCEK AĞINI OLUŞTURURDU! İŞTE!
THWIP
THWAP
YAPIŞKANLI EMİCİ SİLİNDİRİM YAPIŞTI! ÖRÜMCEK ADAM'IN AĞI GİBİ DEĞİL, AMA İŞİMİ GÖRÜR!..
YENİDEN DUVARA TUTUNUP AYAKTA DURABİLİRİM.. KAHRETSİN! NE DENLİ DE YAKLAŞMIŞTIM...!
DIŞARIDA NE DOLAPLAR DÖNÜYOR? OH, ÖRÜMCEK ADAM! NELER OLUYOR?
SÖYLEŞMEYE Mİ GELDİN? YOKSA YÜZMEYE Mİ ÇIKTIN?
BU, O ATEŞ-VE FARKI ANLAMADI!
İLK ENGEL AŞILDI! ŞİMDİ TEHLİKELİ KISMA GELDİK! ALLAH'TAN BU MASKE ÇOK İYİ.. SESİMİ DE BOĞUYOR!..
SELAM, STORM! SENİNLE KONUŞMAM GEREK!
SABAHA DEK BEKLEYEMEZ MİYDİ?
ŞİMDİ BUNUCUNUN SÖYLEDİĞİ GİBİ KONUŞMALIYIM...
BU AKŞAM, SENİN ATEŞ GÜCÜNÜ TAKLİT EDEN BİRİ TARAFINDAN HER ZAMANKİ BULUŞMA YERİMİZ OLAN ÖZGÜRLÜK ANITI'NA ÇAĞRILDIM!
NE?
ELEKTROYDU! ESKİ EKİP ARKADAŞLARIN KORKUNÇ DÖRTLÜ İLE BİRLEŞMİŞ!

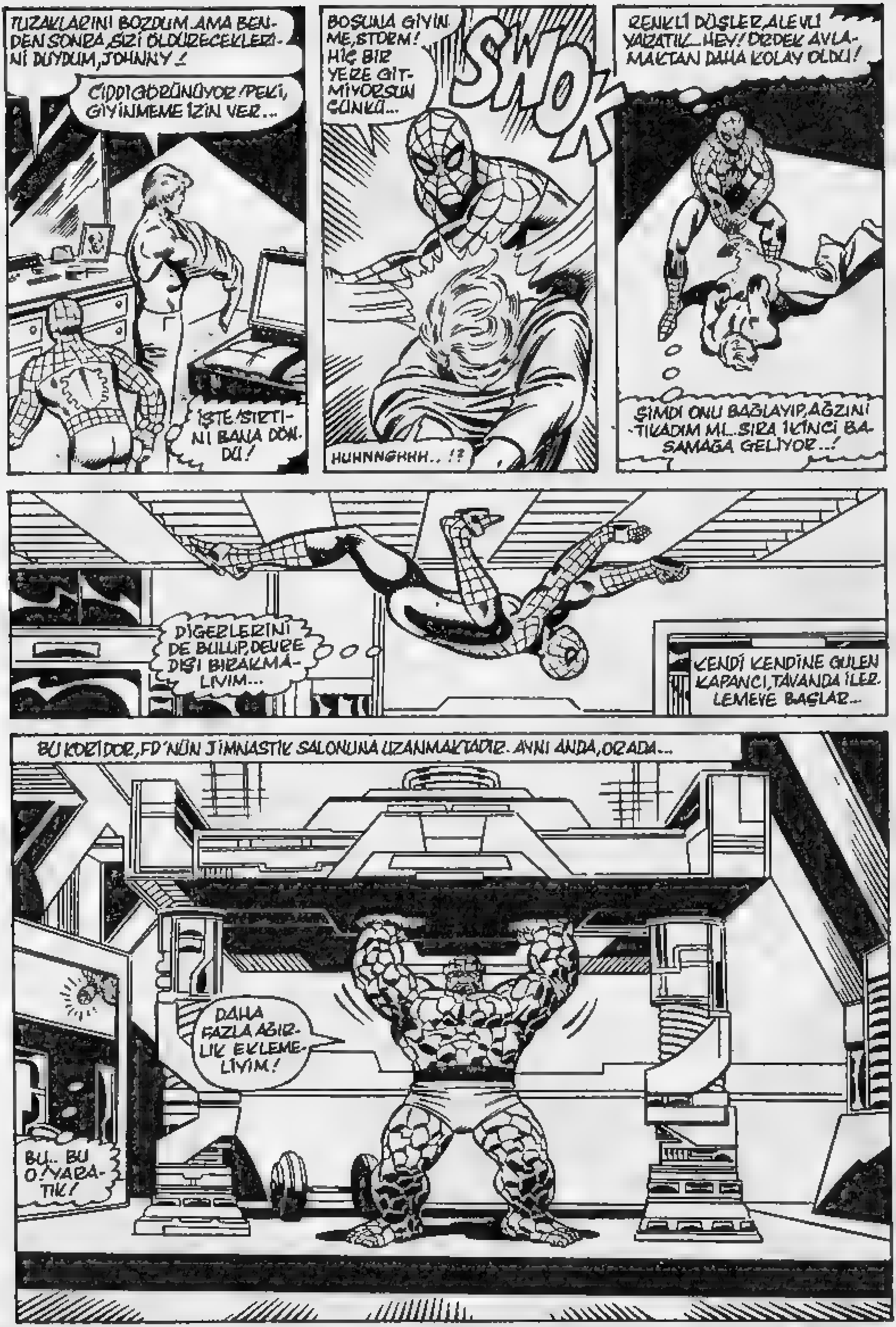
TUZAKLARINI BOZDUM AMA BEN-DEN SONRA SİZİ ÖLDÜRECEKLERİ-Nİ DUYDUM, JOHNNY!
CİDDİ GÖRÜNÜYOR! PEKİ, GİYİNMEME İZİN VER...
İŞTE! SIRTI-NI BANA DÖN-DÜ!
BOŞUNA GİYİN-ME, STORM! HİÇ BİR YERE GİT-MİYORSUN ÇÜNKÜ...
SWOK
HUHNNGHHH..!?
RENKLİ DÜŞLER, ALEVLİ YARATIK... HEY! ÖRDEK AVLA-MAKTAN DAHA KOLAY OLDU!
ŞİMDİ ONU BAĞLAYIP, AĞZINI TIKADIM MI... SIRA İKİNCİ BA-SAMAĞA GELİYOR..!
DİĞERLERİNİ DE BULUP, DEVRE DIŞI BIRAKMA-LIYIM...
KENDİ KENDİNE GÜLEN KAPANCI, TAVANDA İLER-LEMEYE BAŞLAR...
BU KORİDOR, FD'NÜN JİMNASTİK SALONUNA UZANMAKTADIR. AYNI ANDA, ORADA...
DAHA FAZLA AĞIR-LIK EKLEME-LİYİM!
BU.. BU O! YARA-TIK!

Sarkomer/Çizgi Diyarı

ONUNU GÖRMEYEN BİR AHMAĞI DEVRE DIŞI BIRAKMAK, BENİM İÇİN HİÇ TE ZOR DEĞİL!..
WHUMP!
NİÇİN BÖYLE YAPIYORSUN? ANCAK DUVAR SÜRÜNGENİ DEĞİLSEN...
BUNU ANLAYACAK KADAR YETERLİ AKLIN OLDUĞUNU SANMIYORDUM, GRİMM. YO, BEN ÖRÜMCEK ADAM DEĞİLİM!
KUŞKUSUZ ESKİ DÜŞMANINI ANIMSARSIN KAPANCI!?
MANUAL SECURITY OVERRIDE
SESİMİ İZLEYEREK, BANA DOĞRU GELİYOR...!
TAM İSABET!
OLDUĞUN YERDE KAL, KAPANCI! KÖR OLSAM DA HALÂ...
STRA-ZAM!
MÜKEMMEL! PANONUN ARKASINDAKİ DEVREYE YUMRUK ATAN BU GORİL, YALNIZ BİNANIN GÜVENLİK SİSTEMLERİNİ DEĞİL, KENDİNİ DE MAHVETTİ!..
ŞİMDİ DİĞERLERİNE İŞARET VERMELİ...
AZ SONRA FD KARARGÂHININ ÇATISINDA.
BAŞARABİLECEĞİNİ SANMIYORDUM!
KAPANCI BAŞARDI! 'FD'NİN SAVUNMA SİSTEMLERİ DEVRE DIŞI KALDI!
SÖYLEDİKLERİMİ YAPARSA BAŞARACAĞINI BİLİYORDUM. ÇATIDAKİ KAPILARA KISA DEVRE YAPTIR, ELEKTRO... GÜZELİM!

O SIRADA SUE VE REED RICHARDS'IN
YATAK ODALARINDA, YATAĞINDAN
KALKAN FD'NUN KADIN ÜYESİ...
REED HALÂ ÇALIŞIYOR OLMALI!
ONA KOCALIK GÖREVINI ANIMSATSAM İYİ OLACAK
MMMMFF!
BİR MIRILTI. JOHNNY'NIN ODASINDAN GELİYOR. KÖTÜ BİR DÜŞ MÜ GÖRÜYOR?
JOHNNY!
MMM-MMFFF!
BAĞLANMIŞ. MAÇUNLA. BU KAVANOZ'NUN SİLAHIYDI!
ÖYLEYSE, KORKUNÇ DÖRTLÜ'NÜN SALDIRISINA UĞRADIK DEMEKTİR!
EVET, DOĞRU BİLDİN KARDEŞİM!
BU DEV EL BENİ KISTIRACAK... UYKU PERİSİ'NİN ELİ OLMALI, BU!
AMA ONU YAKALADIK SANIYORDUM!
* YILLIK, 15 SAYI.
ÜZGÜNÜM AMA BENİ YAKALAYAMAZSIN, UYKU PERİSİ!
ÇÜNKÜ GİDEREK BÜYÜYEN BÜYÜK BİR GÜÇ KİTLESİ OLUŞTURACAĞIM!
ONU TUTAMADIM!
İŞTE GİDİYOR! GÖRÜNMEZ OLUYOR!
APTAL KADIN! ONU GÖREMEYİZ AMA, YATAK GİYSİSİNİ DE GÖREMEZ MİYİZ?

ZAP
NIN ÇEVRESİNDE ELEKTRO MANYETİK BİR FIRTINA KOPARIR.
ELEKTRO KARBONLU, KAYA GİBİ SERT BİR GİYSİ İÇİNDE HAPSEDİYORUM!
ÇATIYA İNERKEN, DIŞARI ATLAR...
HEY! KASLARIMIN
VE HALA DÜŞMEKTE OLAN HAVA TAŞITININ ALTINA YATAR...
BU BELKİ DE YAPTIĞIM EN APTALCA GÖSTERİ!

ÖRÜMCEK ADAM UMUTSUZCA SERBEST KALMAYI BEKLERKEN, FD'NİN LİDERİ REED RICHARDS TA ARKASINDAKİ TEHLİKEDEN HABERSİZ, LABORATUARINDA ÇALIŞMAKTADIR...
İŞTE ORADA! ARTIK ÖRÜMCEK ADAM OLMAMA GEREK YOK...
NE OLDUĞUNU BİLE ANLAYAMAYACAK!
BÜYÜCÜDEKİ ZEVKE BAK! YILLARDIR BUGÜNÜ BEKLEDİ!
AMA BİZ BÜTÜN DEĞİL MİYİZ?
ARKANA DÖN, REED RICHARDS...
DÖN VE SENİ YOK EDECEKLERİ GÖR!..
HA?
ZZRAK
WHOM
FWAT
ZZRAM
UNNGGHHH!
ANİ REFLEKSİ SAYESİNDE CİDDİ BİR YARA ALMAKTAN KURTULAN BAY FANTASTİK HAREKETE GEÇER!
KORKUNÇ DÖRTLÜ, YENİ ÜYELERİ ELEKTRO'YLA BİRLİKTE SAVUNMA SİSTEMLERİMİZİ ONARIRKEN, GEÇİCİ ALARM DÜZENİNİ BOZMUŞ OLMALILAR..!
VE BURAYA DEK GELDİKLERİNE BAKILIRSA, SUE, BEN VE JOHNNY'Yİ DEVRE DIŞI BIRAKMIŞ OLMALILAR!
ARKADAŞLARINI HALLETTİK RICHARDS! SENİ SONA BIRAKTIK! VE YERÇEKİMİNE KARŞI KOYAN DİSKLERİM, SENİ KOLAYCA YAKALAYACAK!
YARARI YOK BÜYÜCÜ! ŞANSIN VAR Kİ, UYKU PERİSİ İŞ BAŞINDA!..

SON FD'NİN AYAKTA KALMASI BANA BAĞLI!
SENİ YAKALADIM! BÖYLE KAL, RICHARDS.
KAPANCI SENİ SABİTLEŞTİRECEK!
NE KOMİK! MACUNLU SİLAHLA AVLANACAĞIMI SÖYLEDİĞİMDE HERKES GÜLMÜŞTÜ. İŞTE SİLAH, BU–
AMA ARTIK KİMSE GÜLMÜYOR KAPANCI'YA!
MACUN DA BENİMLE UZUYOR. KURTULAMIYORUM!
VE ŞİMDİ DE KOMPİTÜRE YAPIŞIYORUM!
STRATEJİK OLARAK SENİN ZEKÂNA SAHİP DEĞİLİM, BÜYÜCÜ– AMA UZUN SÜREDİR BU İŞTE ÇALIŞIYORUM.
..VE SÜPER İLETKEN OLAN MAKİNAYA YAPIŞAN DÜŞMANA NE OLACAĞINI İYİ BİLİRİM!
YEEAGGHHH!!
KENDİ KOMPİTÜRÜNDEN İLETİLEN VE NEREDEYSE ÖLDÜRÜCÜ OLAN ELEKTRİK AKIMINLA REED KENDİNİ YİTİRİR.
İŞTE O ANDA DA ÇATI PARÇALANIR VE...
KK-STRAMM!
ÖRÜMCEK ADAM! TAVANI PARÇALIYOR!
HAVA TAŞITINI MOTORU ÇALIŞIR BİÇİMDE HAVADA PARKETMİŞSİN, BÜYÜCÜ!

ONU GERİ GETİRİP, ENERJİYİ KORUMAMIZA YARDIMCI OLMAM GEREKTİĞİNİ DÜŞÜNDÜM! SÖYLESENE, NİYE KAÇIYORSUN?
BUNU BEKLEMİYORDUK! ÖRÜMCEK ADAM'IN KURTULABİLECEĞİNİ HESAPLAMAMIŞTIM!
EVET, NE DERLER BİLİRSİN, BÜYÜCÜ... FARELER VE İNSANLARLA İLGİLİ EN İYİ PLANLAR...
DUR! UÇUŞ DENGEMİ BOZUYORSUN!
ELİMDESİN... NİYE KORKUNÇ ARKADAŞLARINDAN YARDIM İSTEMİYORSUN?
ŞİMDİ GÖRÜRSÜN, SÜRÜNGEN... NEE? YOK OLDU!
ONU HAVANIN DIŞINDA YAKACAĞIM, UYKU PERİSİ!
HAYIR, ELEKTRO! BENİ SÜRÜKLERKEN, YAPAMAZSIN.
- DUVARA... AAAH!!
SEVGİLİ LİDERİNİZİ KIZARTMIŞ OLDUNUZ, YAKIŞIKLILAR...!
NE? ÖRÜMCEK ADAM BÜYÜCÜ'YÜ DUVARA FIRLATIP, ÖBÜR YANA SIÇRADI!
SALAK! ONU YAKALAYABİLİRDİN!
BENİ NE SANIYORSUN, KAPANCI?

Sarkomet/Cizgi Diyari

BÜYÜCÜYE İHTİYACIMIZ YOK! BAŞIMIZA GELENLER, ONUN ZEKÂSI YÜZÜNDEN ZATEN!
DIŞARI ÇIKMAK İÇİN, KENDİ SÜPER GÜCÜMÜZE GÜVENSEK, İYİ OLUR!
NEDEN OLMASIN? BENİ ASLA YENEMEZLER!
HENÜZ GÖREVİMİZ BİTMEDİ! ŞU ÖRÜMCEK KAFALIYI BİR KUM...
...TEPESİNİN ALTINDA BOĞDUKTAN SONRA, ED YU EZECEĞİZ!..
HAY ALLAH! PLAJ HAVLUMU UNUTMUŞUM!
ÖRÜMCEK ADAM'I YUTMAK İÇİN, VÜCUDU TAMAMEN DEĞİŞİP, KUM ZERRELERİ HALİNE GELMELİ...
...VE BU GÜÇLÜ VAKUMLA, İSTENMEYEN, İRİ TANELİ KUMLARI TOPLAYALIM!
HEY--?!?
UĞURSUZ UYKU PERİSİNİ ELEKTRİK SÜPÜRGESİNİN İÇİNE TIKARKEN, OLAYLARIN GÜLÜNÇ YÖNÜNÜ DE GÖREBİLİYORSUN, RICHARDS!
BUNU YARATIKA SÖYLE, OĞLUM BEN, BENİM HİÇ GÜLMEDİĞİMİ DÜŞÜNÜR...

BU SON GÜLÜŞÜNDÜ RICHARDS! BEN, UYKU PERISI GIBI KOLAY BIR YEM DEĞILIM!
YO, SENI ELEKTRIK SÜPÜRGESI GIBI BASIT BIR ŞEYLE DEFETMEK OLANAKSIZ, ELEKTRO!
SENI DURDURMAK IÇIN GÜÇLÜ VE KAUÇUK YANGIN...
...HORTUMU UZUNLUĞUNDA BIR ŞEY GEREK!
NE ?!
SELAM, ESKI DOSTUM! KOMŞUN ÖRÜMCEK ADAM'I ANIMSADIN MI? OO BIR PAKETE BENZEMEN NE DENLI KÖTÜ...
BEN DE SENI GEZMEYE ÇAĞIRACAKTIM!
H.. H.. HAVIR! D.. D.. DUR!
NEYI DURDURAYIM? ŞAKAYI MI, KAVGAYI MI?
SWOK
GNNGGG!
SANIRIM, IKISINI DE... IŞTE KAFANA BIR TEKME!

YA KORKUNÇ DÖRTLÜ'NÜN SON ÜYESİ NE YAPIYOR?
RICHARDS VE ÖRÜMCEK ADAM Dİ GERLERİNİ PASPAS GİBİ ÇİĞNİ-YORLAR/KAÇSAM İYİ OLACAK!
BÜYÜCÜ GİBİ ZEKİ DEĞİLİM. AMA AKLININ ONU NERELERE GÖTÜR DÜĞÜNÜ GÖRDÜK İŞTE..
BUDALA VE ÖZGÜR OLMAYI YEĞLERİM!
GÜZEL 'KİMSE KAÇTI ĞINI FARKETMEDİ' FARKETTİKLERİN DE BEN.
BİR YERE Mİ GİDİYORDUN?
KENDİNE VERDİĞİN AD NASILDI? 'MACUN TABANCALI PETE — PÖH!
ESKİ ADI ADINI DA ANIMSIYOR MUSUN, ATEŞ?
O ESKİ GÜNLERDEN SONRA BAYAĞI YÜKSELİP, KENDİNE KAPANCI GİBİ GARİP BİR AD VERDİ!
KENDİLERİNE VERDİKLERİ AD ÖNEMLİ DEĞİL BEN. TÜM DÜŞMANLARIMIZIN SONU AYNI ŞEKİLDE BİTTİ!
B-B-BİTMEK?
EVET, MACUNCU! BAZILARI SİNİLİR-
– HAPİSHANEYE GİDERLER!
BAZILARI KOZMİK HAZIMSIZLIK ÇEKER LER DİĞERLERİ DE EKSİ BÖLGE TARAFINDAN YUTULUR.
.. VE BAZILARI DA TOPU ATAR!
SEN NE DERSİN, MACUNCU? GİTMEK İSTEDİĞİN BELLİ BİR YER VAR MI?
B..B..B.. BEN.. AW!
NE OLDUĞUNU BİLİYOR MUSUN? PETE BAYILDI!

İYİLEŞMİŞ GÖRÜNÜYORSUN, BEN!
OH SİZİ CANLANDIRMAK İÇİN BİR KAÇ ZİLYONLUK VOLT GEREKİR, SUZY! OOH, ŞURAYA BAK. APTAL BİRİ...!
BÖYLE KURTULAMAZSINIZ! BENİ BU BU KAUÇUKLA BAĞLAYAMAZSINIZ!
ELEKTRO İÇİN BÜYÜK BİR ELEKTRİK SÜPÜRGESİ OLMAMASI, ÇOK KÖTÜ REED. EN AZINDAN UYKU PERİSİ'Nİ DUYMAYABİLİRDİK.
GÜZEL. DEMEK Kİ HERKES İYİ!
HAPİSANE GÖREVLİLERİ FİLTRE TORBASINI DEĞİŞTİRENE DEK BEKLE, ÖRÜMCEK KAFA!
TEŞEKKÜR EDERİZ, ÖRÜMCEK ADAM! SENİN YARDIMIN OLMASAYDI, KORKUNÇ DÖRTLÜ ÜLKEDEKİ TEK SÜPER GÜÇLÜ DÖRTLÜ OLABİLİRDİ!..
VE SEN DE OLMASAYDIN, BAY RICHARDS, NEW YORK'TAKİ TEK BÖCEK KAHRAMANLAR YAPAN ARKARI OLABİLİRDİ...
PEKİ, TAMAM BU DENLİ KARŞILIKLI HAYRANLIK YETER NEREDEYSE SABAH OLUYOR.
SABAH? VE BEN SOKAK GİYSİMİ FERİBOTTA UNUTTUM!
VE KAHRETSİN DEBRA!
DEBRA KİM, ÖRÜMCEK ADAM?
ARTIK BENİMLE KONUŞMAYACAK OLAN BİRİ BAYAN RICHARDS GİTMELİYİM!
VE BİR KAÇ SANİYE SONRA...
HALA YAĞIYOR! BU TÜN GECEYİ YAŞAMAK BİLMEK İÇİN GEÇİRDİM
VE NE OLDU? ISLAK ÇORAPLAR. OLAĞANÜSTÜ BAŞ AĞRISI!
GELECEK SAYI
VAHŞİ DENİZALTICI!

MARVEL COMICS GROUP
#219 40¢
Fantastic Four
ALL-NEW EXCITEMENT!
SEE:
SEE:
SEE:
SEE:
ICE

Parlak bir fen adamı... En iyi arkadaşı, aşık o duğu kadın ve onun ateşli, öfkeli küçük kardeşi!.. Dördü birlikte, uzayın bilinmeyen güçlerine karşı koydular ve kozmik ışınların etkisinde kalarak, insandan ayrı bir şeye dönüştüler! **BAY FANTASTİK... YARATIK... GÖRÜNMEZ KIZ ve ATEŞ ADAM!.. İŞTE FANTASTİK DÖRTLÜ! ARTIK BÜTÜN KÖTÜLER KORKSUN!...**

Fantastic Four No 219 Copyright (c) 1980 by MARVEL COMICS GROUP, Marvel Entertainment Group, Inc Copyright (c) 1988 Bu dizinin Türkiye'de ve Türkçe konuşulan ülkelerde kitap ve dergi olarak yayın hakkı Alfa Yayıncılık Ltd Şti'ne verilmiştir Her hakkı saklıdır

ÖFKELENDİ
BONK
OOOF!
YETER! YARATIK OLABİLİRİM! AMA İĞRENÇ BİR YÜK HAYVANI DEĞİLİM !.
SKRAM
HASTA OLDUM!
HAYIR BEN! APTAL!
O ÇOK DEĞERLİ BİR ŞEYDİ!
AH! BU DA NE?
GÜÇ ALANIMIN ÜSTÜNDEN ATLA, SEVGİLİM!
LİK AÇIĞA ÇIKAR...
HEP BÖYLE DAVRANMAK ZORUNDA MISIN, SUE? NE SEN, BEN! SANIRIM KENDİNLE GURUR DUYUYORSUN.. BİR AYIMI MAHVETTİN!
SANA DA TEŞEKKÜRLER, JOHNNY! ERİYİKLER SOĞUDU. DENEYİN TAMAMI BAŞARISIZ !.
OF.. KULLANILIR DURUMDA OLAN NE? BENİ YALNIZ BIRAKIN!
BELKİ SEN DE YATMALISIN, REED.. SIZLANMANI SABAHA BIRAK..
AKILSIZLAR! HEPİNİZ YAKINIYORSUNUZ!

BAXTER BINASINDA ÖFKELER YATIŞIRKEN, DIŞARIDA BAŞKA BİR YERDE DOĞA TEHDİT ETMEKTEDİR..
ÜNLÜ ATLANTİS DENİZALTI BÖLGESİNDE-
NÖBETÇİLER KARANLIKTA HIZLA İLERLEYEN ŞEYLERİ GÖRÜRLER
TORPİL BALIKLARI!
AMA TEHLİKE İŞARETİ GECİKMİŞTİR
KUH-BOOM
VE PALACE ROYAL'IN YATAK ODASINDA..
..SOYLU BİR PRENS, BİÇIMSIZCE UYANDIRILIR!
HU..?
NEPTÜN ADINA! ATLANTİS SALDIRIYA UĞRADI!
AMA NİÇİN? VE KİM?
AGH-H!!
OPERASYON KISA VE BAŞARILIDIR 'TULUK GİYSİLİ DALGIÇLAR SUYA DALARLAR...
İŞTE..BOYNUZ!
VE SONRA GİDERLER
ATLANTİS'İN BÜYÜK BİR BÖLÜMÜ UYURKEN

YAKINDA, SU ALTINDA GİZLENEN...
STARKEY'DEN DENİZALTI'YA! GÖREV TAMAMLANDI! KAPTAN'A İLETİN!
BENİM STARKEY! AFERİN. İYİ İŞ YAPTINIZ!..
BOYNUZU GETİRİN DE, BAKALIM...
SONUNDA! DENİZALTI-NIN EFSANEVİ BOYNUZU İLE TÜM DENİZLERİ YÖNETEBİLECEĞİZ..!
EVET, HOŞUMA GİDECEK! KAPTAN BARRACUDA... DENİZLER KRALI!
GÜZEL BİR GECE! SADECE ÖLDÜRÜLMEK ÜZERE OLAN BALIK ADAMIN* İNTİKAMINI ALMAKLA KALMAYACAĞIM...
..AYNI ZAMANDA BU BOYNUZLA DENİZ YARATIKLARINI ÇAĞIRIP, NEW YORK'U BİLE ALACAĞIM! ORDU İÇİN YETERLİ PARAYI BULUNCA, BARRACUDA AÇIK DENİZDEKİ HERKESİ DURDURACAK!
* 11. SAYI...
BARACUDA ZAFERİYLE ÖĞÜNÜRKEN, PALACE ROYAL YAS İÇİNDEYDİ...
OLAMAZ! EFENDİM ÖLÜYOR!
GERÇEK OLAMAZ!
HAYIR! PRENS BORN'U ÖLDÜRMEK KOLAY DEĞİL!
...AMA GAZABINA UĞRAMAK KOLAY! BU KARANLIK GECEDE BİZE SALDIRAN... VE BOYNUZU KAÇIRANLARDAN İNTİKAM ALINACAK!
PRENS NAMOR YEMİN EDİYOR!
DENİZALTICI YEMİN EDİYOR!

UYKUSU KAÇAN JOHNNY STORM, BAXTER BİNASINDA ALEVİYLE OYNAMAKTADIR...
15 DAKİKA ÖNCE YORGUN OLDUĞUMA İNANMAK ZOR!
KEŞKE REED'İN NESİ OLDUĞUNU BİLSEYDİM!
ABLASI DA AŞAĞIDAKİ KORİDORDA DOLAŞIRKEN, AYNI ENDİŞE İÇİNDEYDİ...
EN AZINDAN FRANKLİN AGATHA'YLA EMNİYETTE. BABASINI BU DURUMDA GÖRMÜYOR AMA SORUN DAHA BÜYÜK!
REED ENDİŞESİNİ ATLATMALI... BÖYLESİNE ÇALIŞMAYA SON VERMELİ!
ÇALIŞMA ODASINDAKİ BEN GRIMM İSE, TAKIMIN TEK MUTLU ÜYESİ... DAHA Mİ SEVİNÇLİ.
AHH, İŞTE YAŞAM!
BUNCA KIRICI KONUŞMADAN SONRA DEV CANAVARLA KARŞILAŞMIŞ GİBİ HİSSEDEBİLİR...
HMM. BU CANAVAR YABANCI GELMİYOR AMA ÇIKARAMIYORUM!
SANIRIM JAPONYA'YA AİT. BELKİ DE SONUNU GÖRDÜM.
İNANDIRICI BİR PANİK SAHNESİ... FİLM BURADA ÇEVRİLMİŞ GİBİ SANKİ!
AŞAĞI MANHATTAN KIYILARINDA BÜYÜK BİR PANİK YAŞANIYOR! KIYI NÖBETÇİLERİ, OLAY YERİNDE--
...VE HÜKÜMET, MİLİS GÜÇLERİNİ ÇAĞIRDI!
ŞUNUN SESİNİ DE AÇAYIM...
HA? NEE?!
TANRIM! FİLM DEĞİL... GERÇEK! HEM DE ŞİMDİ...! BU CANAVARI NEREDE GÖRDÜĞÜMÜ DE ANIMSADIM..
DENİZ ALTICI'YLA..!

HEY! HERKES KALKSIN! DEV CANAVARLA SAVAŞMALIYIZ!
NE OLDU BEN? KARABASAN MI GÖRDÜN?
HAYIR ATEŞ ADAM GERÇEK! DENİZ ALTININ DEV CANAVARI KIYILARA SALDIRDI! HABERLERDE GÖSTERDİ!
ÖYLEYSE HERKES HAZIRLANIP 2 DAKİKA İÇİNDE FANTASTİ ARABADA OLSUN!
GİDELİM!
İKİ DAKİKA SONRA
JOHNNY.. ÖNDEN GİDİP DURUMA GÖZ AT!
PEKİ, REED
ALEVLEN!
ATEŞ ADAM GÖKYÜZÜNÜ AYDINLATARAK OLAY YERİNE VARIR...
NE BÜYÜK! POLİSLERİN MERMİSİYLE DURDURULAMAZ BU-
AMA BELKİ ATEŞ TOPLARI BİR SÜRE İÇİN DURDURUR.
EN AZINDAN DİĞERİ GELENE DEK!
NAMOR'UN MI BATIKLARINDAN BİRİ, BEN'
EVET.. KÜÇÜ OĞ 'BELKİ DE
NİN OĞLUDUR'
İNANAMIYORUM. NAMOR BİZİM DOSTUMUZ

EVET, SUZIE! BUNA NE DERSİN? HAYDİ ONU YOK EDELİM! ZATEN BU HİLKAT GARİBESİNİ SEVMEMİŞTİM!
AMA NAMOR ONLARA KARŞI DEĞİLDİ...
DUR, BENJAMIN GRIMM!
NAMOR'UN SİZLE İŞİ YOK!
BARIŞ, RAHATSIZ ETSE DE, HALA SÜRÜYOR!
EE? O HALDE BÜYÜK DOSTUN KIYILARI NİYE YIKIYOR?
BOYNUZUM BU CANAVARLARININ İSYANINDAN SORUMLUYSA DA, BUNU BEN YAPMADIM! KİM ÇALDIYSA, GERİ İSTİYORUM!
KİMİN ÇALDIĞINI BİLMİYOR MUSUN?
HAYIR, REED RICHARDS. SADECE ATLANTIS'İN SALDIRIYA UĞRADIĞINI VE HAİNLERİN CEZALANDIRILACAĞINI BİLİYORUM!
BOYNUZU BULMAK İÇİN CANAVARI İZLEDİN... BU MANTIKLI.
SİZ İKİNİZ ÇENE ÇALARKEN, BİZ DE CANAVARI DURDURSAK İYİ OLACAK!
BAWAAWW
DİNLEYİN! BENİM BOYNUZUM!..
VE SESE TEPKİ GÖSTERİRCESİNE, KIYILAR KURBAĞA BENZERİ YARATIKLARIN SALDIRISINA UĞRAR...
OUF! BİR SÜRÜ SUÇLU!
HER TÜRDEN PİS YARATIKLAR!

DİNLE BENİ, REED! BU YARATIKLARLA UĞRAŞACAKSAN, BEN SESİN GELDİĞİ YERİ BULMAĞA GİDEYİM!
TAMAM. JOHNNY, SEN DE GİT!
OLUR REED
NAMOR'UN KİMSENİN YARDIMINA İHTİYACI YOK!
OLABİLİR AMA YİNE DE GELMELİYİM! BU SOYTARILARI BİR SÜRE OYALAMAK İÇİN, ATEŞ DUVARI OLUŞTURACAĞIM!
Sarkomer/Çizgi Diyarı
BU TERS DAVRANIŞININ TAKIM ÇALIŞMAMIZI BOZACAĞINI SANMA! FD'NİN BİR ÜYESİ OLARAK ALIŞKINIM...
ARTIK GİDELİM!
NAMOR'LA ATEŞ ADAM HAREKET ETTİKTEN SONRA, GARİP BİR DENİZALTI, MOTORU DENİZE İNDİRMEK İÇİN YÜKSELİR.
HAH! BOYNUZ GÖREVİNİ YAPTI VE POLİS CANAVARLARLA UĞRAŞIYOR.. YAĞMALAMA KOLAY OLACAK!..
BURADA BEKLE, STARKEY.. BİR SAAT İÇİNDE, YAĞMAYLA DÖNECEĞİZ!
VE DÖNÜŞÜMÜZÜ BEKLEMEYENE LANET YAĞDIRACAĞIM!

VE EKİP ÇALIŞMASIYLA, OLAYLARA EL ATILIR ASIL OLAYA DÖNELİM...
ÇOK GÜÇLÜ, BEN! TUTAMIYORUM!
EVET, DİZLERİNİ KIRMAK OLANAKSIZ, REED! AŞAĞI İNİP, İYİ BİR ATIŞ YAPMAMA YARDIM ET!
TAMAM! SENİ SAPANA DÖNÜŞTÜRÜRKEN, DİREKLERE SIMSIKI YAPIŞ!
İYİ FİKİR, BEN! BELKİ İŞE YARAR...
YARAMALI! YOKSA KENDİMİ CADDENİN ÜSTÜNDEKİ BİR BACADA BULURUM!
HAZIR MISIN?
HAYDİ ÖYLEYSE!
SPROINGG
GERONIMO!
NE SEVİMLİ BİR YÜZMÜŞ BU?
WOP
SAVAŞ ZAMANI!
UFF! YUMRUĞUM GERİ TEPTİ... VE KAYIŞ TAKMAYI DA UNUTTUM!
WUMP

BENİ TANIRSIN HER DURUMU İYİ DEĞERLENDİRMEYE ÇALIŞIRIM!
EVET... HAYDİ KOVBOY!
WOMP WOMP
AMA YARATIK'IN YUMRUKLARI, CANAVARI KIZDIRIR...
...DAHA BÜYÜK BİR PANİĞE NEDEN OLUR...
AŞAĞI BAK, SUZIE! ÇATIYI AŞAĞI İNDİRİYOR!
EEEK!
İNSANLARI DÜŞEN PARÇALARDAN KORUMALIYIM!
HAYDİ... AŞAĞI KAYIN! DÜŞMENİZE İZİN VERMEM!
EDİ-ÇİN TANRIYA ŞÜKÜR!
NİYE? ONLAR OLMASA CANAVARLAR IN BURADA İŞİ NE?
OLAYLAR KONTROL ALTINA ALINIR...
...NAMOR'LA JOHNNY'NİN DURUMLARINA GÖZ ATMA ZAMANI...
BU BİZİM BALIK DENİZALTI.
EVET, ATEŞ!
BAŞIMIZ DERTTE... DALALIM!
BU GÖREV SENİN, NAMOR... YÜKSELMEYE ZORLA!
BEN DE YÖNETİMİ ELE GEÇİREYİM!

Sarkomor/Çizgi Diyarı

OKLARIN ARKASINDA..
AH YUMRUĞUM SIĞIR ETİNE DEĞMEZ. İŞTE DOKTORUN YAPMAMI İSTEDİĞİ DE BUYDU..
HEY! KAMYONUMU NE YAPIYORSUN?
SAKİN OL BU BİR ÇÖP KAMYONU DEĞİL Mİ?
ONU, CANAVARI TEMİZLEMEDE KULLANACAĞIM!
OH OH. BİRİNİ DEFETTİM AMA JOHNNY'NİN ATEŞ DUVARI ÇÖKÜYOR!
İŞE YARAR MI BİLMEM AMA BİR FİKRİM VAR!
ŞŞT! ÇEVREMİZ KAHROLASI ŞEYLERLE DOLU! UMARIM JOHNNY VE BALIK YÜZLÜ, BOYNUZU ELE GEÇİRİRLER!..
NAMOR'UN BOYNUZUNUN SES FREKANSIYLA SALDIRIYA GEÇTİLER! SESTEN HIZLI OLAN SİLAHIM, PORTATİF BİR MOOG GİBİDİR!
DENEMEYE DEĞER, UZUN!
ÇABUK OL CANIM! ONLARI OYALARIZ BİZ!
EVET SUZIE İLE BEN, BEN BAXTER BİNASINA GİDİNCEYE DEK ONLARI OYALARIZ...
TABİİ EĞER KONUŞMAYI BIRAKIP UÇMAYA BAŞLARSAN..
İLK ULUSAL BANKADA...
ACELE EDİN! BU KASADA HAZİNE VAR!..
CADDEYİ BOYDAN BOYA YARMAK İYİ FİKİR.. AMA REED NEREDE?
GİDELİ BEŞ DAKİKA OLDU!
İŞTE GELİYOR, BEN.. SİLAHINI ALMIŞ SANIRIM!

DENEMELİYİM_PERDEYİ DEĞİŞTİREYİM...
BAWAAAAPOW
YAZARI YOK, ETKİLEMİYOR!
HAYDİ UZUN. BU CADDEYİ BÜTÜN GECE TUTAMAM! ÖBÜR YANDAKİ YOĞUN TRAFİK BUNDAN HOŞLANMIYOR..
ONA BİR FIRSAT VER, BEN!
BAY FANTASTİK, ARADIĞI FIRSATI YAKALAR.
İŞTE! FREKANSI KAPADIM! YARATIKLAR SUYA DÖNMEYE BAŞLADILAR..
BAWAAAWW
AMA BİR KAÇ BLOK ÖTEDE...
BAWAWW
BU SES! BAŞKA BİR BOYNUZ OLMALI!.. KARŞILIK VERMELİYİM! CANAVARLARI ÇAĞIRAYIM...
SİREN SESLERİYLE ŞAŞKINA DÖNEN...
...CANAVARLAR ÇILDIRIRLAR!
YA..! ANLIYORUM Kİ, KİMSE BENİ YENEMEZ ARTIK! KÖPEKLER, BANKAYI MI SOYUYORSUNUZ?
ELİMDE BU ALTIN BOYNUZ VARKEN, PARANIN ÖNEMİ YOK! BÜTÜN DÜNYAYA SAHİP OLMAK VARKEN, NİYE DENİZLERLE YETİNEYİM?
ÇI.. ÇILDIRDI... ÇILDIRDI!
REED'LE BEN'İN BANA İHTİYAÇLARI YOK CANAVARLARI DURDURDUK!
AMA GERÇEK BOYNUZ SES ÇIKARIRSA, REED'İN SİLAHI ETKİSİZ KALIR!
EĞER SESİ İZLEYİP BOYNUZA ULAŞABİLİRSEM...

BARRACUDA SİZDEN KURTULDU, TİLER! ZAFER YALNIZ BENİM OLACAK-
BARRACUDA 'JOHNNY ONDAN SÖZETMİŞTİ-- VE ŞİMDİ BOYNUZ ONDA
DELİRMİŞ... ÇILDIRMIŞ BU ADAM!
GÖRÜNMEDEN YAKLAŞIP, BOYNUZU ELİNDEN KAPMAĞA ÇALIŞACAĞIM... AMA UMARIM BAŞARIRIM!
BENİMSİN, GÜZELİM!
HEY NE?
MAVİ SAKALIN HAYALETİ! GÖRÜNMEYEN BİR GÜÇ, ÇEKİYOR ONU!..
YARARSIZ! YETERLİ GÜCÜM YOK!
AMA BOYNUZU ALAMASAM BİLE, GÜÇ BALONUNA KAPATARAK, ONDAN UZAK TUTABİLİRİM!
BU DELİLİK! ELLERİMİ BOYNUZDAN KURTARAMIYORUM!
BOYNUZ OLMASA DA, DENİZ YARATIKLARI ŞİMDİ ŞAŞKIN CİNNET GEÇİRİYORLAR..!
VE YALNIZCA BEN GRIMM'İN ÖNLEMİ, KENTİN GÖBEĞİNE DÖKÜLMELERİNİ ÖNLÜYOR...
YARDIM ETSENE, ALÇAK! BU KADIN YAPTI! GÖZLERİMİZİN ÖNÜNDE GELİP.. BOYNUZU KONTROLÜ ALTINA ALDI..
WUMP!

UNUT BUNU BARRACUDA 'O SENIN SORUNUN. BIZDEN KURTULDUN ANIMSASANA 'BANKAYI BIZIM İÇIN SOY-MUŞTUN..
EVET, BIZ DE ONU YA-PIYORUZ 'HAYDI KASA-YI BOŞALTALIM !.
O SIRADA!
JOHNNY.. NAMOR-ENDIŞELENMEĞE BAŞ-LAMIŞTIM...SORUN MU ÇIKTI?
BIZE HAYIR... YALNIZCA BIR GE-MIYI BOZDUK...
YA? GÜZEL... BIZE YARDIM ETMEYE NE DERSINIZ, BAYIM?
BEN DE ONU DÜŞÜNÜYOR-DUM BEN.
İZIN VE-RIRSEN, BIR FIKRIM VAR
ALT TABAKAYA VERI-LEN UFAK BIR SÜPER ISI
FROOM
-YÜZEYI YETERIN-CE GEV-ŞETME-LI
SKRUUUTCH
EVET, EVET...BU ŞU KATILLERINI DENIZE SOKACAK KADAR...GÖRDÜM, YAKIŞIKLI ÇOCUK! GIDIP SILAHINI AL DA, GÖSTERIYI BITIRELIM, UZUN!.
PLASH

BAY FANTASTİK KÖRFEZİN ÜSTÜNDE FARELİ KÖYÜN KAVALCISINI OYNADIKTAN SONRA...
SST! SONUNDA KARAR VERDİLER.!
BAWAAWW
HEPSİ KENDİNİ İŞİNE KAPTIRMIŞTIR.
HAYIR 'BU NAMOR-OLMEMİŞ!
EVET, BARRACUDA... BEN DE SENİN ÖLDÜĞÜNÜ SANMIŞTIM. AMA YAŞIYORSUN!
HAYIR. NAMOR CANINI YAKMA!
BU ONUN HAKKI ABLA!
KENDİ TÜRÜNÜ TEHLİKEYE ATTIN KENDİ CİNSİNDEN OLAN DİĞERLERİNİ DE... NE UĞRUNA? BUNUN AŞKINA!
WOK!
BU PİS KAĞITLAR İÇİN!..
KASLI VÜCUDU ÖFKESİNİ YANSITIRKEN YERE DÜŞEN BOYNUZU TEKRAR ELE GEÇİREN NAMOR, DİĞERLERİNİ GÖRÜR...
HAYIR, NAMOR! BUNU YAPMANA İZİN VERMEYECEĞİM! ONLARA ZARAR VERMEMELİSİN! ONLARI YAKALADIM VE POLİSE VERECEĞİM!
KARARIMA KARŞI MI GELİYORSUN?
EVET!
BİR ÇOK ANLAMA GELEBİLECEK UZUN BİR SESSİZLİK OLUR. YAŞANILAN OLAYLARI AN AN DÜŞÜNÜR... VE...
PEKİ, SUSAN RICHARDS... AMA ÇOK MERHAMET GÖSTERİP, ÖLMEDİNİZ
BUNDAN DOLAYI DA HEMCİNSLERİNİZDEN FARKLISINIZ...

BELKİ DE BUNDAN DOLAYI GEÇMİŞTE...SİZE KARŞI...DUYARLIYDIM!
BELKİ, ASIL NAMOR... AMA GEÇMİŞTEYDİ. VE ARTIK... GİTMELİSİN!
EVET, ATLANTİS'E DÖNMELİYİM! HALKIMIN PRENSİNİ BEKLEDİĞİ YERE... ELVEDA... BARIŞI KORUYUN!
JOHNNY STORM BARRACUDA'NIN DENİZALTISININ YERİNİ POLİSE BİLDİRDİKTEN 5 DAKİKA SONRA..
GÜZEL, ARTIK HALLEDERLER...HİÇ ÜZGÜN DEĞİLİM...O, GECEYDİ!
HI?
NEYİN VAR, JOHNNY? ÇOK DÜŞÜNCELİSİN!
OH, BİR ŞEY YOK REED. YALNIZCA BİR KAÇ SAAT ÖNCE NASIL BİRBİRİMİZİN BOĞAZINI SIKTIĞIMIZI...VE CANAVARLARA KARŞI NASIL HER ŞEYİ UNUTUP, OMUZ OMUZA OLDUĞUMUZU DÜŞÜNÜYORDUM.
BİZ BİR AİLEYİZ, JOHNNY.
İKİNİZ DE HAKLISINIZ. ÖZÜR DİLERİM. BİR LİDER, KOCA VE ENİŞTE OLARAK YAPILMAMASI GEREKEN BİR DAVRANIŞTI..
NEYSE, ÖNEMLİ DEĞİL. İKİNİZİ DE HEP SEVECEĞİM!
ŞŞT! BİRAZ AŞIRI DEĞİL Mİ?
CANAVARLARLA DÖĞÜŞÜRKEN DAHA İYİYDİ.. EN AZINDAN KOMPLİMAN ZEHİRLENMESİ YOKTU!
HAYDİ ARTIK.. BARİ SON TV DİZİSİNE YETİŞEYİM..
SON

40¢
220
JULY
02462
MARVEL® COMICS GROUP
THE WORLD'S GREATEST COMIC MAGAZINE!
©1980 MARVEL COMICS GROUP
Fantastic Four
REACH FOR THE STARS!
ALFA Yayınları

Parlak bir fen adamı. . En iyi arkadaşı, aşık olduğu kadın ve onun ateşli, öfkeli küçük kardeşi!.. Dördü birlikte, uzayın bilinmeyen güçlerine karşı koydular ve kozmik ışınların etkisinde kalarak, insandan ayrı bir şeye dönüştü ler! **BAY FANTASTİK... YARATIK... GÖRÜNMEZ KIZ ve ATEŞ ADAMI.. İŞTE FANTASTİK DÖRTLÜ! ARTIK BUTUN KÖTÜLER KORKSUN!...**

Sarkomer/Çizgi Diyarı

Fantastic Four No 220 Copyright (c) 1980 by MARVEL COMICS GROUP, Marvel Entertainment Group, Inc Copyright (c) 1988 Bu dizinin Türkiye'de ve Türkçe konuşulan ülkelerde kitap ve dergi olarak yayın hakkı Alfa Yayıncılık Ltd şti'ne verilmiştir Her hakkı saklıdır

AMA YOLCULARININ DÜŞÜNCELERİ, ONUNKİNDEN FARKLIYDI..
-ÇOK GÜZEL BIR TATIL OLACAK! NE FANTASTIK DÖRTLÜ, NE MÜCADELE...YALNIZ SEN VE BEN. .VE DE GÜNEŞ!..
OH.. HARIKA OLACAK, BEN
AMA..
HEY! NIYE YAVAŞLADIN? DAHA HAVA ALANINA GELMEDIK KI...
Ü..ÜZGÜNÜM, BAYGRIM...YAPABILECEĞIM BIR ŞEY YOK!
D.. DIŞARI BAKIN!
VE YARATIK SÖYLENENI YAPAIKEN. .
HERŞEY!
HERŞEY DURMUŞ! TRAFIK TE... HEY!
BÜTÜN IŞIKLAR DA SÖNÜYOR!
NE OLUYOR? KARARTMA TATBIKATI OLAMAZ...EN AZINDAN ARAÇLARI ETKILEMEZ, BU!
ŞU İNŞAAT VINCININ BURADA NE IŞI VAR, HA?
DÜŞÜYOR!
GÜÇ KESILDIĞINDE, ONU KALDIRIYORDU SANIRIM.
GRUNCH!
EĞER YOLA DÜŞERSE, HERKESI ÖLDÜREBILIR..!

Sarkomer/Çizgi Diyarı

KORKARIMKİ SENİN TÜKENMEZ ENERJİN BENDE YOK, FRANKLİN. BEN
ANNE! BÜTÜN IŞIKLAR SÖNÜYOR!
YİNE Mİ KARARTMA?
YALNIZCA IŞIKLAR DEĞİL. HER ŞEY DURUYOR! TRAFİK BİLE
VE ONBEŞ DÜKKAN ÖTEDE ..
YİNE ÇÖKÜYOR!
ELEKTRİKLİ FREN BİZİ DURDURMUYOR!
DÜŞÜYORUZ!
AMAN TANRIM ÖLECEKLER!
HEPSİ.
ANNE! NE OLUYOR?
ORADA KAL VE PAKETLERE GÖZ KULAK OL FRANKLİN
ANNENİN İŞİ VAR..
ÇABUK DÜŞÜNMEYLE, ADAMLAR ONUN EŞSİZ GÜCÜNE ULAŞIRLAR
İŞTE BU HARİKA 'GÖRÜNMEZ GÜÇ ALANI' YUMUŞAKLIĞI— SAĞOLASIN, GÖRÜNMEZ KIZ!
ADAMLAR İYİ.. YALNIZCA BİRAZ SARSILDILAR. GALİBA...
AMA REED'İN OLANLARA NE DİYECEĞİNİ BİLMELİYİM!
HAYDİ, FRANKLİN!

Sarkomer/Çizgi Diyarı

HARRY'NIN ÇATISINI DELMEK İSTEMEMİŞTİM...
AMA... HEY! ÇEVREDEKİ TÜM GÜÇ KESİLMİŞ! HER YER KARANLIK!
BİR UÇAK! YARATIK OLSAYDI, ONU YAKALAYABİLİRDİ...
AMA YOK! BEN DE KAFAMI VE ATEŞİMİ KULLANIRIM.... İŞTE...
BÖYLE!
UÇAĞI HAVADA TUTABİLMEK İÇİN ATEŞ SAÇAN JOHNNY, HAVAYI YÜKSELTMEK İÇİN, HIZLANARAK DÖNER...
...VE SONUNDA...
GÜÇ TEKRAR GELDİ! ATEŞ ADAMIN SAYESİNDE KURTULDUK!
PİLOT İYİ GÖRÜNÜYOR...
...VE IŞIKLAR TEKRAR YANIYOR...
BUNLARA KİMİN NEDEN OLDUĞUNU BİLMEM AMA BİLENİ BİLİYORUM!
BÖYLECE ATEŞ ADAM, MANHATTAN'A YÖNELİR...

BAXTER BİNASI ÖZELLİKLE YUKARIDAKİ BEŞ KAT DÜNYACA ÜNLÜ DÖRTLÜ'NÜN KARARGAHI
ORADA FANTASTİK DÖRTLÜ'NÜN ÖZEL JENERATÖRLERİNİN ARASINDA, REED RICHARDS BAY FANTASTİK BİR ARAŞTIRMA YAPAR
JENERATÖR YADA ACİL DESTEK SİSTEMLERİNDE BİR HATA BULAMADIM
EĞER MAKİNADA BİR HATA YOKSA.
BU ANİ GÜÇ KAYBININ NEDENİ NE OLABİLİR? BİR ÇEŞİT SALDIRI MI? KİMİN TARAFINDAN?
AMA O DÜŞÜNCELERİNE YANIT VERMEDEN ÖNCE..
REED!
PEKALA, BÜYÜK DAHİ! BÜTÜN KENTİN NİYE KARANLIĞA DURDUĞUNU AÇIKLA BİZE!
TÜM KENT Mİ? EMİN MİSİN, BEN SADECE BİR BÖLGEYİ ETKİLEDİĞİNİ SANMIŞTIM
BLEEP
BEKLE... BİR BAĞLANTI VAR!
BLEEP
BLEEP

VAKTİMİZ AZ DR RICHARDS! KENTİN YAŞADIĞI GÜÇ KESİLMESİNİ FARKETTİN!
EVET
DİNLE ÖYLEYSE
...BEYAZ SARAY'DAN, ACİL YARDIM ÇAĞRISI ALDIK! BAŞKANA GÖRE, GÜÇ KAYBI EVRENSEL!
NE?!
TONY STARK'LA İLİŞKİDEYİM* AMA O DA ŞAŞKIN DURUMDA.
Y.K.U.C.A. İLE DE İLİŞKİDEYİZ. SONUÇ BU NE OLUP BİTTİĞİNİ ORTAYA ÇIKARABİLECEK TEK ADAM, SENSİN!
ÇOK İYİ ANLIYORUM. UMARIM GÜVENİNİZİ BOŞA ÇIKARMAM, DEMİR ADAM... YOKSA ÇOK KÖTÜ ŞEYLER OLUR.
UMARIM BAŞARIRIZ, BEN
EMİN DEĞİLİM JOHNNY AMA HER NE İSE HEMEN HAREKETE GEÇMELİYİZ!
EVET AMA, NASIL?
TAMAM REED... ALICIA ARTIK DUYAMAZ. NE SAKLIYORSUN?..
EN CİDDİ KORKULARIMI. BEN EĞER YANILMIYORSAM BU, UYGARLIĞIN SONU ANLAMINA GELİR!

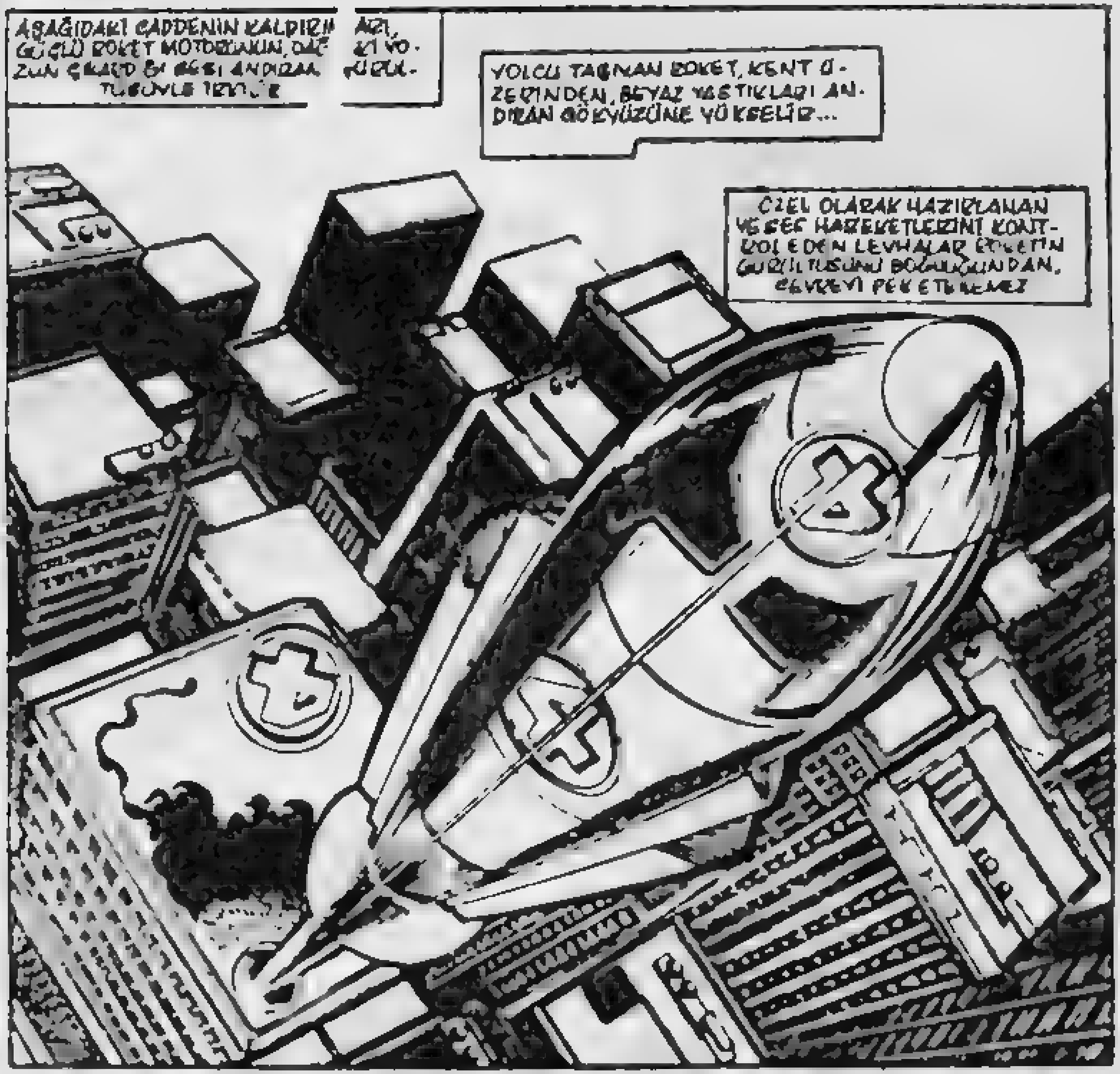
AŞAĞIDAKİ CADDENİN KALDIRIM ... ARI, GÜÇLÜ ROKET MOTORLARININ DAĞ... ZUN ÇIKARDIĞI SESİ ANDIRAN ... TUSUYLA TİTRER
YOLCU TAŞIYAN ROKET, KENT Ü-ZERİNDEN, BEYAZ YASTIKLARI AN-DIRAN GÖKYÜZÜNE YÜKSELİR...
ÖZEL OLARAK HAZIRLANAN VE SES HAREKETLERİNİ KONT-ROL EDEN LEVHALAR ROKETİN GÜRÜLTÜSÜNÜ BOĞDUĞUNDAN, ÇEVREYİ PEK ETKİLEMEZ

ÜÇ ROKETİN İÇİNDE
TÜM SİSTEMLER ÇALIŞIYOR BEN!
HAYDİ!
İŞTE YİNE GİDİYO-RUZ! BU KUŞU HER UÇU-RUŞUMDA ANIMSIYORUM!

'DÖRDÜMÜZÜN YILLAR ÖNCE YAPTIĞI İLK UÇUŞ. O ZAMANKİ, HÜKLİ BİR ROKETTİ REED ONU Ö-ZEL DİZAYN ETMİŞTİ
'UÇUŞA HAZIR DEĞİLDİ...

"REED DENEME UÇUŞUNA HAZIR OLMUŞTU. SUZIE VE JOHNNY DE UÇUŞUN NE DENLİ EMİN OLDUĞUNU GÖRMEK İÇİN, BERABERİNDE GELMİŞLERDİ...
TAÇ TAÇ
TAÇ
TAÇ
TAÇ
"AMA UZAYA YAPILAN DENEME UÇUŞU, İÇİNE GİRDİĞİMİZ KOZMİK IŞIN FIRTINASIYLA KARŞILAŞTIRILAMAZDI..."
"GEMİNİN YETERİNCE KORUNMADIĞINI, HEPİMİZ BİLİYORDUK. RİSKLERİ BİLDİĞİMİZİ SANIYORDUK. AMA O IŞINLARIN BİZE NE YAPACAĞINI ASLA TAHMİN EDEMEMİŞTİK...
BAŞIM! ÇATLAMAK ÜZERE SANKİ...
"ASLA YILDIZLARA ULAŞAMADIK... YALNIZCA DÜNYAYA DÖNDÜK. HER NASILSA, OTOMATİK PİLOT BİZİ BİR ARAYA GETİRDİ..."
"VE HER NASILSA KAZA YERİNDEN UZAKLAŞTIK!
ŞÜ...ŞÜKÜRLER OLSUN HEPİMİZ YAŞIYORUZ!
AMA KENDİMİ ÇOK TUHAF HİSSEDİYORUM, REED! BİZE NE OLDU?
"ÇOK ŞEY! REED'İ LASTİK ŞEKLİNE, SUZIE'Yİ GÖRÜNMEZ KIZA, JOHNNY'Yİ DE ATEŞ ADAMA DÖNÜŞTÜRMÜŞTÜ KOZMİK IŞINLAR..."
"VE BENİ, VÜCUDU YUMRULARLA DOLU, PORTAKAL RENKLİ BİR YARATIK'A..."
Sarkomer/Çizgi Diyarı

KUŞKUSUZ O ZAMANDAN BERİ BİRAZ DEĞİŞTİK...
"SUE, GÜÇLÜ GÜÇ ALANINI GELİŞTİRİP KULLANMAYI ÖĞRENDİ...
"JOHNNY ATEŞİNİ KULLANMAYI ÖĞRENDİ...
"EVET, BEN DE PORTAKAL RENKLİ KAYALARA BENZEYENE DEK DEĞİŞMEYİ SÜRDÜRDÜM...
HEPİMİZ DEĞİŞTİK. BAZAN DÜŞÜNÜYORUM DA, ALICIA'YA AŞK OLMASAYDIM, ÇILDIRABİLİRDİM...
NEYİN VAR, BEN? AKINTIYA KAPILDIN
HAYŞEY, BAĞIŞLA REED DALMIŞIM
BİRDEN...
KUTSAL IŞIK! KAH ROLASI ŞEY!
İŞTE ARADIĞIMIZ ŞEY, BEN OLAĞAN ÜSTÜ GÜÇ, DÜNYANIN MANYETİK ALANLARINI YÜKSELTİYOR HEM DE GÖRÜNÜR HALE GETİREREK...
KUTUPLARIN ALAN AKIŞIYLA OYNAYAN GÜÇLERİN DİREKT SONUCU, KUZEY KUTBUNUN RENKLİ IŞIKLARININ ETKİSİDİR GÜÇ KESİLMELERİ BAŞKA TÜRLÜ OLUŞTU!
REED, EKRANA BAK! BİR ŞEY BİZE HIZLA YAKLAŞIYOR!
BİR ŞEY DEĞİL... BİRİ!
KİMLİĞİ BİLİNMEYEN GEMİ! KANADA HÜKÜMETİ ADINA, KİMLİĞİNİZİ SORUYORUM
BEN, FD ADINA KONUŞAN REED RICHARDS'IM!

FANTASTİK DÖRTLÜ MÜZDELERİ İŞ BAŞINDA GÖRDÜĞÜME SEVİNDİM SANIRIM MANYETİK DÜZENSİZLİĞİ ARAŞTIRIYOR.
KANADA BÖLGESİNE İZİNSİZ GİRDİĞİMİZ İÇİN ÖZÜR DİLERİZ.. AMA...
ÖZÜR GEREKSİZ ANLIYORUM HÜKÜMETİM SİZE YARDIMA HAZIR.
SAĞOLUN. GEREKLİ BİLGİYİ ALDIĞIMIZDA, SİZİNLE İLETİŞİM KURARIZ!
BEKLEYECEĞİZ İYİ ŞANSLAR!
VE PARLAK GİYSİLİ ADAM, HORİZON'UN ÜZERİNDE YÜKSELİP, OTTAWA'YA DÖNER.
İLGİNÇ. ALICILARIM, KURTARICI'NIN ÜNİFORMASININ, ELEKTROMANYETİK IŞINLARLA GÜÇLENDİRİLDİĞİNİ GÖSTERİYOR! BİZİMLE KONUŞURKEN BAŞKA GÜÇ KESİNTİSİ OLSAYDI ÖLEBİLİRDİ!
EVET, CESUR. ÖYLEYSE KAHRAMAN OLABİLİR, HA?
SANİYELER DAKİKALARA DÖNÜŞÜR SONRA
REED! KUMANDA CİHAZLARI ÇALIŞMIYOR!
GÜÇ BİTTİ YİNE!
DÜŞÜYORUZ!
GÜÇLÜ MOTOR BİRDEN DURUR GEMİ ROTADAN ÇIKAR
VE AŞAĞIDAKİ DONMUŞ ARAZİYE DALIŞ YAPAR...

BİR ŞEYLER YAP, BEN! PİLOT SENSİN..
SUE VE REED'İ EMNİYETLE UÇURABİLİRİM.. BU KUŞUN KANATLARI OLMADAN BİRŞEY YAPAMAM!
BİRDEN, SANKİ EMİRMİŞÇESİNE...
İÇERİYE GÖMÜLÜ ACİL DURUM KANATLARI AÇILIYOR! BAĞIŞLA BEN... ONLARI YENİ YERLEŞTİRMİŞTİM...
ÇOK SAĞOL, UZUN!
NEREDEYSE KALBİM DURUYORDU. BUNUN HESABINI VEREBİLİRSİN!
BU ARADA, SIKI DURUN!
BU BEBEK, KANATLARINA KAVUŞTU, KAMYON GİBİ!
PORTAKAL RENKLİ ELLERİ KONTROL İÇİN ZORLANIRKEN ROKETİN BAŞINI YUKARI DOĞRU KALDIRIR
YALNIZCA BİRAZ BASABİLDİK!
YİNE DE...
BEN! TABAKAYA ÇARPARAK HIZIMIZI AZALTTIN!
EVET, OĞLUM.. SALİSİMİZ HALA İYİ. BAŞKA BİR TABAKAYA YAKLAŞIYORUZ...
Sarkomer/Çizgi Diyarı

BİR KAÇ DAKİKADA...
MANYETİK KUZEY KUTBUNA YAKLAŞTIK ÖNCE ARAŞTIRMA YAPACAĞIZ BU GİYSİLER BİZİ SOĞUKTAN KORUMAZ ONUN İÇİN..
NİÇİN BÜTÜN HAVA KOŞULLARINA UYGUN GİYSİNİZ OLMADIĞINI MERAK EDİYORDUM !NEYSE BU KALIN DERİM İŞE YARIYOR MUŞ..
BEN HAZIRIM...
VE..
OO !GÜVENLİK KAPISI, BUZLA ÖRTÜLÜ !
KRAK
SORUN DEĞİL !
ŞİMDİ HEPİNİZ DİKKATLİ OLUN !MANYETİK KUTUPSAL ÖZELLİĞİN BOZULDUĞU BİR ALANDAYIZ
ÇILDIMI YAKAN DA, BU OLMALI ÖYLEYSE !
ATEŞ ALIP, ÇEVREYE BİR GÖZ ATAYIM, REED...
HAYIR JOHNNY !NEYLE KARŞI KARŞIYA OLDUĞUMUZU ÖĞRENMEDEN AYRILMA
NASIL?
EĞER GİDERSEN, İŞARET VERİ YORMUŞ GİBİ OLURUZ !
BÖYLECE, BUZUN ÜSTÜNDE İLERLERLER...
GÖSTERGEYE GÖRE ,GÜCÜMÜZÜ YİTİRMEDEN ÖNCE, BU TEPENİN ÜSTÜNDE BİR YARIK VARDI !
YAVAŞÇA KAYGAN BUZDA İLERLERLER. TAA Kİ...
GÖREBİLMELİYİZ...
TANRIM !
BUNLAR DA NE, REED?
İMPARATORLUKTAN ARTAKALAN MADEN YATAĞINA BENZİYOR !

Sarkomer/Çizgi Diyarı

Sarkomer / Çizgi Diyarı

Okuyucu Köşesi

Sayın Alfa Yetkilileri;
Hangi Marvel köşesine cevabım,Fantastik Dörtlü'dür. Sizden posta çeki ile ilgili bir broşür istiyorum ve bazı sorularım var. 1)Fantastik Dörtlu'yü niye yarım yarım veriyorsunuz? 2)Rom'un bir sayısını bulup,aldım. Hemen hemen her gün baktım,diğer sayılarını bulamadım.Rom'u bütün bayilere dağıtmıyor musunuz?Mektubumun sonunda,size yayın hayatınızda başarılar dilerim.

Mert BEŞER,168.Sok No:14 D:8 Oztaş Ap. Başınsitesi-İZMIR

Sevgili Mert;
"Hangi Marvel?" anketine gönderdiğin yanıt çok geç te olsa,teşekkür ederiz. Adresine broşür gönderildi. Sorularının yanıtına gelince..1)Fantastik Dörtlü'yü yarım yarım yayınlamıyoruz. Yanılmış olmalısın. Ancak neden baştan başlamadığımızı sormak istiyorsan,bunu daha önce açıklamıştık. Bir kez de senin için açıklayalım. İlk sayılar,20 yıldan daha uzun bir zaman dilimi içinde çizilmiş ilkel ve kötü çizgiler. Bu nedenle yayınlamadık. Ama daha önceki serüvenleri özetleyen bir bölümle başladık yayına ve o sayıdan sonra da aksatmadan sürdürüyoruz... 2)Rom'u da diğer yayınlarımız gibi,dağıtılması için HürriyetHolding'e veriyoruz.Onun da tek tek her bayie dağıttığını biliyor ve inanıyoruz. Başarı dileğine teşekkür eder,sevgilerimizi iletiriz.

Değerli Alfa Yetkilileri;
Özellikle Türkiye'de yapmış olduğunuz çizgi roman olayı için sizlere teşekkür ediyorum.Ben 8 yaşından beri çizgi roman okurum.Yalnız bazan okul dolayısıyla ara verdiğim olur.Çünkü derslere ayıracak vakit bulamıyorum.Şimdi 21 yaşında bir üniversite öğrencisiyim.Çizgi romanı ara sıra bıraksam da yeni çıkan türleri ve dergileri gördükçe ve imkanım oldukça alıyorum.Marvel dizisini de izlemekteyim.Amerika'da yayınlanan bu diziyi bizlere sunduğunuz için size yine teşekkür ediyorum.Ayrıca bir çizgi örneğimi de size gönderiyorum. Eğer yayınlamak için sıraya koyarsanız sevinirim Daha önce böyle bir çizgi işine girmedim.Yalnız Okuyucu Köşesi'nde okuduğuma göre,çini mürekkebi ile çizilecekmiş.Bir de resim yarışması düzenlemişsiniz.Ben de bu yarışmaya bir tane göndermiştim,ama elinize erken varıp varmadığını bilmiyorum.Önemli olan birşeyler karalayıp,sanki onu yaratıyormuşsunuz gibi hissetmektir. İşte bu yüzden çizmeye başladım.Fakat hayalimden zor çizdiğim için,sizin çizgilerinize bakarak çiziyorum.Sanırım yavaş yavaş alışacağım.Sizlerden çok şey istiyorum ama,bir de okuyucu köşesinde adresimi yayınlarsanız,diğer okurlarla da yazışmak isterim. Yayın hayatınızda başarılar diler, saygı ve selamlarımı yollarım.

Mustafa ÇIRAY-Gökmeydan Mah.Kağıthane Sok.52/1 ESKİŞEHIR

Mustafa kardeş;
Övgü dolu mektubuna teşekkür ederiz. Aralıklarla da olsa yayınlarımızı izlemen bizi sevindirdi. Elbet te derslerine engel olmayacak şekilde okumalısın. Senin geçtiğin sıralardan biz de geçtik ve biz de senin gibi ilk-orta-lise dönemindeki çizgi roman okuma alışkanlığımızı üniversite yıllarımızda yavaşlattık... ama bırakmadık. Üstelik bizim elimizde Fantastik Dörtlü gibi bilimsel konulara dalan,eğitici bir dergi de yoktu.Resimlerini de "Galeri Alfa"da yayınladık.Sanırız görmüşsündür. Ayrıca "THOR" dergisi için gönderdiğin resimle de 6. oldun. Seni candan kutlarız.Resminin ileride daha da mükemmelleşeceğine inanıyoruz.Adresine gelince...O da yukarı-

Okuyucu Köşesi

da. Birbiriyle halen yazışma halinde olan ALFA AİLESİ seni de aralarına alacak, yazışacaklardır. Öğreniminde başarılar diliyoruz...

Sayın Alfa Yetkilileri;
Sizleri Kaptan Amerika ve Fantastik Dörtlü gibi dünyaca ünlü yapıtları biz okurlarınıza kazandırdığınız için teşekkür ederim. Fantastik Dörtlü'nün arka sayfalarında bahsettiğiniz yarışmaya ben de bir Kaptan Amerika resmiyle katılmak istiyorum. Umarım beğenirsiniz. Yayın hayatınızda başarılar.
Salim BALLI-Kılıçarslan Mah. İğneci Sok. Serap Sit. A Blok 7/30 KONYA

Sevgili Salim,
İlgine, teşekkürüne biz de teşekkürle karşılık veriyoruz. Kaptan Amerika için çizip gönderdiğin yarışma resmini ise hiç beğenmedik(!)... Öylesine beğenmedik ki, resmin onca rakipleri arasından sıyrılıp, beşinciliğe yerleşti. Yaa, Salim kardeş. Resmin ne denli de kötüymüş, değil mi? Şaka bir yana, seni yürekten kutluyoruz. Haydi kal sağlıcak la...

Sn Erdal Çakıcıoğlu
ALFA YAYINLARI kurulduğu günden beri çıkarmış olduğunuz yayınlardan Conan, Red Sonya, Süper Korku, Rom, Thor, Fantastik Dörtlü ile Kaptan Amerika'yı ilk sayılarından beridir izliyorum. Her şeyden önce bu güzel yayınlar için teşekkürler. Bu mektubu büyük bir kırgınlıkla yazmağa karar verdim. Nedeni de şu: Yıllardan beridir çıkan yayınlarınızı eksiksizce izlememe, defalarca gerek olumlu, gerekse eleştirici mektuplar yazmama ve yaptığınız her anketi hemen yanıtlayıp göndermeme rağmen, nasıl bir tesadüf eseri ise (!) mektuplarımdan bir tanesi bile yayınlanmadığı gibi herkese gönderdiğinizi dergileriniz aracılığıyla duyurduğunuz tükenmez kalem, bloknot, diğer sürpriz hediyeleri de bir yana bırakın, broşür bile gelmedi. Postada her hangi bir aksaklık sözkonusu olamaz, çünkü dağıtımı yapan postacı arkadaşımdır. Sizden isteğim, başta broşürlerinizden birkaç tane olmak üzere (Çünkü Conan dergisini başka arkadaşlara da tanıttım ve sevdirdim, onlara vereceğim), diğer hediyelerinizden de aşağıdaki adresime göndermeniz ve mektubuma yanıt vermenizdir. Burada son verirken, en az Conan kadar tutulup sevileceğine inandığım Fantastik Dörtlü ve Kaptan Amerika'yı Türk okuyucularına gayet güzel ve akıcı bir tercüme ile kazandırdığınız için sizi kutlarım.
Orhan TUMÖZ-60 Evler, Gül Sok. No:9 Derince -İZMİT

Sevgili Orhan Kardeş,
Mektubuna, eleştirine ve dahası, öfkene teşekkürler. Küfür bile etseniz, sizlerle yazışmak çok güzel bir olay... Öfkenin nedenine gelince... Belki haklısındır, bilemiyoruz. Ama elimize geçen her mektubu da tek tek yayınladığımızı ve yanıtladığımızı da bilmeni istiyoruz. İstemiş olduğun bloknot, kalem ve broşürleri adresine postaladık. Ama hala almadım diyorsan, sen o postacı arkadaşın aracılığıyla PTT'den ciddi bir şekilde sorsan iyi olur
Tekrar teşekkürler eder, mutlulutlar dileriz

Sayın Cem FIRINCIOĞULLARI (Hatay)-Engin FIRINCIOĞULLARI (Hatay)-Hasan AROL (Ankara) ve Taylan TUNCEREN (Antalya) Göndermiş olduğunuz resimler kurşunkalemle çizilmiş olduğundan, yayınlayamıyoruz Yeni ve çini mürekkebiyle çizilmiş resimlerinizi bekliyoruz Sevgilerimizle

Okuyucu Köşesi

Sayın Alfa Yetkilileri;
Bana göndermiş olduğunuz mektuptan ötürü Marvel yayınlarında yayınlanan mektubumdaki sözümü geri alıyor ve sizden özür diliyorum. Ayrıca yakın tarihte yayınlanan bu mektubumdan dolayı da pişmanım. Eğer mektubunuzda belirttiğiniz gibi bana bir iyilik yapmak istiyorsanız, açtığınız yarışmaya katılmak amacıyla size yolladığım Kaptan Amerika resmini yayınlamanızdır. Mektubuma son verirken, sizi kötüleyecek ne kadar söz söylediysem, hepsini geri alıyor, yayın hayatınızda başarılar diliyorum.
Çağlar AKDAĞ-Hacıarmağa mah Kasab oğlu Ap No:7/2 Beyşehir-KONYA

Çağlar Kardeş,
Diğer bir yayın kuruluşunda çıkan mektubuna üzülmüş, ama gücenmemiştik. Sadece merak etmiş ve sürekli bir okuyucumuz olan sevgili Çağlar'ın neden böyle mektup yazmaya ihtiyaç duyduğunu öğrenmek için sana mektup yazmıştık. Senin de bildiğin gibi "dağarcığı boş insanlar başkalarına saldırarak, saldırdıklarının adından yararlanarak ve onun şemsiyesi altına sığınarak yaşamlarını sürdürürler. Ve de atasözümüz var. "Meyvesi bol olan ağaca, çok taş atılır". Biliyoruz ki bunu bir reklam aracı olarak kullamaya çalışıyorlar, kendilerine parsa toplamanın savaşını veriyorlardı. Ama biz ne bu tür yayını, ne de yayınlayanı muhatap almadık, almayacağız. İşte er meydanı, diyoruz. Okuyucuya en güzel, en temiz, en doyurucu yayınları ulaştıralım. Yarışımız, bu olsun. Güzel bir iş olsunda, biz de saygı duyalım.
Gönderdiğin resimleri "Kaptan Amerika" dergisinin "Galeri Alfa" sayfasında yayınlanacaktır. Sevgilerimizle.

Sayın Alfa Yayınları
Ben Murat Mete. 1972 doğumluyum. 2,5 seneden beri bastığınız bütün yayınları aldım, daha çok Conan serilerini okuyorum. Aldığım Fantastik Dörtlü'nün ilk sayısında bir yarışma düzenlendiğini okudum. Ve bende katılmak istedim. İlk kez resim gönderdiğim için biraz heyecanlı çizdim. Ama gösterdiğim arkadaşlarıma güzel olmuş ve gönderilmeye değer olduğunu söylediler ve ben de çizdiğimi, Kaptan Amerika resmini gönderiyorum. Eğer dereceye girebilirsem resim çizmeme bir katkısı olur.
Ayrıca Alfa yayınlarına ve çalışanlarına bu bastıkları güzel dergiler için gönülden teşekkür ederim.
Selamlar Saygılar.
Murat Mete
Başiskele Serdar Mah.
Beriç Sokak No:27 İZMİT

Murat'cık;
Sevgine, sağol diyoruz. Biz de seni ve tüm okuyucularımızı seviyoruz. Yarışma için gönderdiğin resim Kaptan Amerika'nın "Galeri Alfa" sayfasında yayınlandı, belki görmüşsündür.
Başarılı gelecek senin olsun!

Sayın Erdal Çakıcıoğlu;
Alfa yayınları sorumlu yönetmenliğine geldiğinizden itibaren yaptığınız çalışmaları izledim. Gösterdiğiniz yüksek *performans* ve etkin çalışmalarınız ALFA'ya yepyeni bir kan getirdi. Ve çok başarılı olduğunuza inanıyorum
Thor'u tekrar yayına sokmanız ardından gecikmeyle de olsa Fantastic Four ve Captain America'yı Türkiye'de ilk defa başarıyla yayınlamanız çok takdir edilecek bir olay. Bütün bu çalışmalarınızdan dolayı sizi kutluyorum ve başarılarınızın devamını diliyorum.

"PRENS CONN'A NE OLDU?" DİYE MERAK EDİP SORAN CONAN OKURLARI.. CONAN YENİ MACERALAR DİZİSİ 112 VE 113. SAYILARINI KAÇIRMAYIN SAKIN!

Okuyucu Köşesi

Tabi bu arada yayın hayatınızda ki bazı olaylara değinmeden de geçmiyececeğim.Öncelikle Fantastic Four ve Captain America 'nın yayınlarının niçin l'inci sayılarından itibaren değil de 190 ve 155. sayıların - dan yayınlamaya başladığınızı merak ediyorum.Arada kalan 189 ve 154.sayıyı yayınlamanız müm - kün değilmi?Bu konuda bir açık - lama yaparsanız çok sevinirim . Ayrıca açmış olduğunuz yarış - ma çok olumlu bir hareket.Böy lece Türkiye'deki o müthiş genç çizer potansiyeli ya da hiç olmasa bir kısmı ortaya çıkacaktır.Bu çok sevindirici bir olay.Ben de yarışmaya katılmaktan gurur ve zevk duyuyorum. Eğer bir de genç çizgi roman hazırlayıp yayınlama konusunda da destek olursanız ve çizgi evrenseldir ve hiç birşey,ne ideoloji,ne ekonomi ve ne de rekabet onun daha güzelleşip güçlenmesi konusunda yapılacak çalışmaları engelleyemez gibi bir fikirle yola çıkarsanız sanıyorum ki her şey çok daha güzel olacaktır şu küçük çizgi roman dünyamızda...
Siz ve tüm Alfa çalışanlarına se - lam eder ve çalışmalarınızın ve tüm mutluluklarınızın devamlı olmasını temennni ederim,
saygılarımla
M.Erhan GÜLŞAR
1.Cad.No:18/10
B.EVLER - ANKARA

Sevgili M.Erhan ;
Övgü dolu mektubuna teşekkür e - diyor,biz de Alfa olarak "Kaptan Amerika"dergisinde dereceye giren resminden dolayı seni tebrik edi - yoruz.Fantastik Dörtlü ve Kaptan Amerika'nın neden birinci sayıla - rından başlamadığını MERT BAŞER' in mektubuna verdiğimiz yanıtta açıklamaya çalıştık.Sanırız bize hak veriyorsunuzdur artık.Ama kesin söz vermemekle birlikte,ileride kolleksiyon yapan ve merak eden okuyucularımız için önceki sayıları da yayınlayabiliriz.Yarışmaya gelince... İşte biz de senin o yüce düşünceni paylaştığımız ve yakın bir gelecekte böyle bir hizmeti yapmak içindir ki,bu ve bundan sonraki yarışma zıncirini gündeme getirdik.Yarışma olsun diye yarışma yapmadık elbet te.Ve gerçekten de dedi - ğin gibi,öylesine harika bir potansiyel ortaya çıktı ki bu zaten açık olan ufkumuzu daha da açtı.
Alfa'nın bu şahane okuyucu kit lesiyle neler yapabileceğini hep birlikte görecek,göstere - ceğiz
Tüm başarılar senin olsun.

DEĞERLİ OKUYUCULAR ;
ÖNÜMÜZDEKİ SAYILARIMIZDAN İTİBAREN, GEREK 'FANTASTİK DÖRTLÜ' DERGİMİZDE, GEREKSE RESİM YARIŞMASI DÜZENLEDİĞİMİZ DİĞER ÜÇ DERGİMİZDE (THOR, KAPTAN AMERİKA VE CONAN YENİ MACERALAR DİZİSİ) İLK DÖRT DERECEYE GİREN ARKADAŞLARIMIZI TANITACAĞIZ SİZLERE...
BU HİZMETİMİZİN BİR AMACI SİZ SEVGİLİ OKURLARIMIZI BİRBİRİNE TANITMAK OLMASININ YANISIRA, ASIL VE EN ÖNEMLİ AMACI, BÜYÜK YETENEKLER OLDUKLARINA İNANDIĞIMIZ BU DOSTLARIMIZI, ŞU ANDA RESSAM AÇLIĞI ÇEKEN ÇİZGİ ROMAN PİYASASINA LANSE ETMEK, KAZANDIRMAKTIR. BUNU BAŞARIR, ÖNÜNÜZE YENİ KAPILARIN AÇILMASINI SAĞLARSAK, NE MUTLU BİZE...!

ALPER 88
GALERİ ALFA
ALPER HEKİM
PENDİK-İSTANBUL

FANTASTIC FOUR
GALERİ ALFA
ALPER HEKİM
NAMIK KEMAL CAD. D4
MANKAVA SIT. D BLOK 1/3
PENDİK-ISTANBUL

KONUK SAYFALAR...

İLYAS ERKUL

İSTANBUL

KERİM SANCAK
İST

FALCON'UN DURUŞMASI!!
10. SAYIDA!
FALCON YARGILANIYOR!
O, KIZIL KURUKAFA'NIN ADAMI MIYDI GERÇEKTEN? GEÇMİŞİ KARANLIK BİR SUÇLU MUYDU?
OKUYUN!..

FANTASTİK DÖRTLÜ'NÜN EN SÜRÜKLEYİCİ SERÜVENİ..
10. SAYIDA!..
KRİSTAL KULE
Bayinizden İstemeyi Unutmayın

ALFA YAYINCILIK KIVANÇLA SUNAR

SÜPER KAHRAMAN

9. SAYI

BU HAFTA ÇIKTI
ALMAYI UNUTMAYIN